Альбом баяніста

АЛЬБОМ БАЯНИСТА

„МУЗИЧНА УКРАЇНА“, КИЇВ — 1977

АЛЬБОМ БАЯНІСТА

Упорядник В. Бесфамільнов

АЛЬБОМ БАЯНИСТА

Составитель В. Бесфамильнов

«МУЗИЧНА УКРАЇНА», КИЇВ — 1977

ЗМІСТ

М. Лисенко. Токката. Перекладення Л. Трофименка 3

К. Мясков. Концертна п'єса на теми румунських народних пісень 9

В. Подгорний. Ліричний вальс 26

М. Мясковський. Хоровод-рондо (III частина з сонати для фортепіано, тв. 83). Перекладення В. Стеценка 38

Д. Шостакович. Прелюдія і фуга № 24 d-moll. Перекладення В. Булавка 48

І. Стравінський. Дві п'єси з оркестрової сюїти «Історія солдата». Перекладення В. Зубицького 64

В. Золотарьов. Чотири акварелі 74

СОДЕРЖАНИЕ

Н. Лысенко. Токката. Переложение Л. Трофименко 3

К. Мясков. Концертная пьеса на темы румынских народных песен 9

В. Подгорный. Лирический вальс 26

Н. Мясковский. Хоровод-рондо (III часть из сонаты для фортепиано, соч. 83). Переложение В. Стеценко 38

Д. Шостакович. Прелюдия и фуга № 24 d-moll. Переложение В. Булавко 48

И. Стравинский. Две пьесы из оркестровой сюиты «История солдата». Переложение В. Зубицкого 64

В. Золотарев. Четыре акварели 74

$А\frac{90701-188}{М208(04)-77}164-77$

© Видавництво «Музична Україна», 1977 р., упорядкування та перекладення.

ТОККАТА

М. Лисенко

ТОККАТА

Н. Лысенко

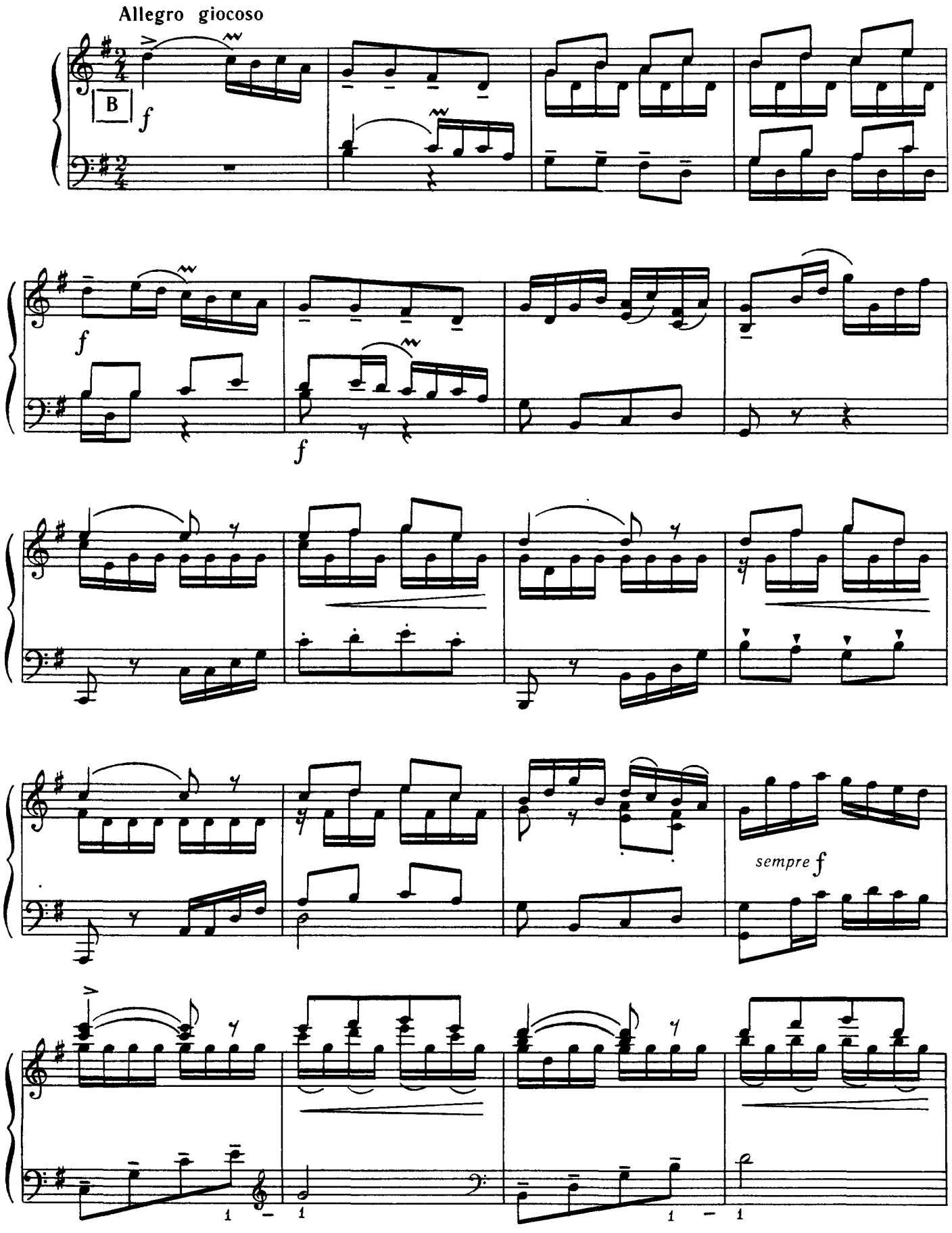

Ноты: Ale07.ru

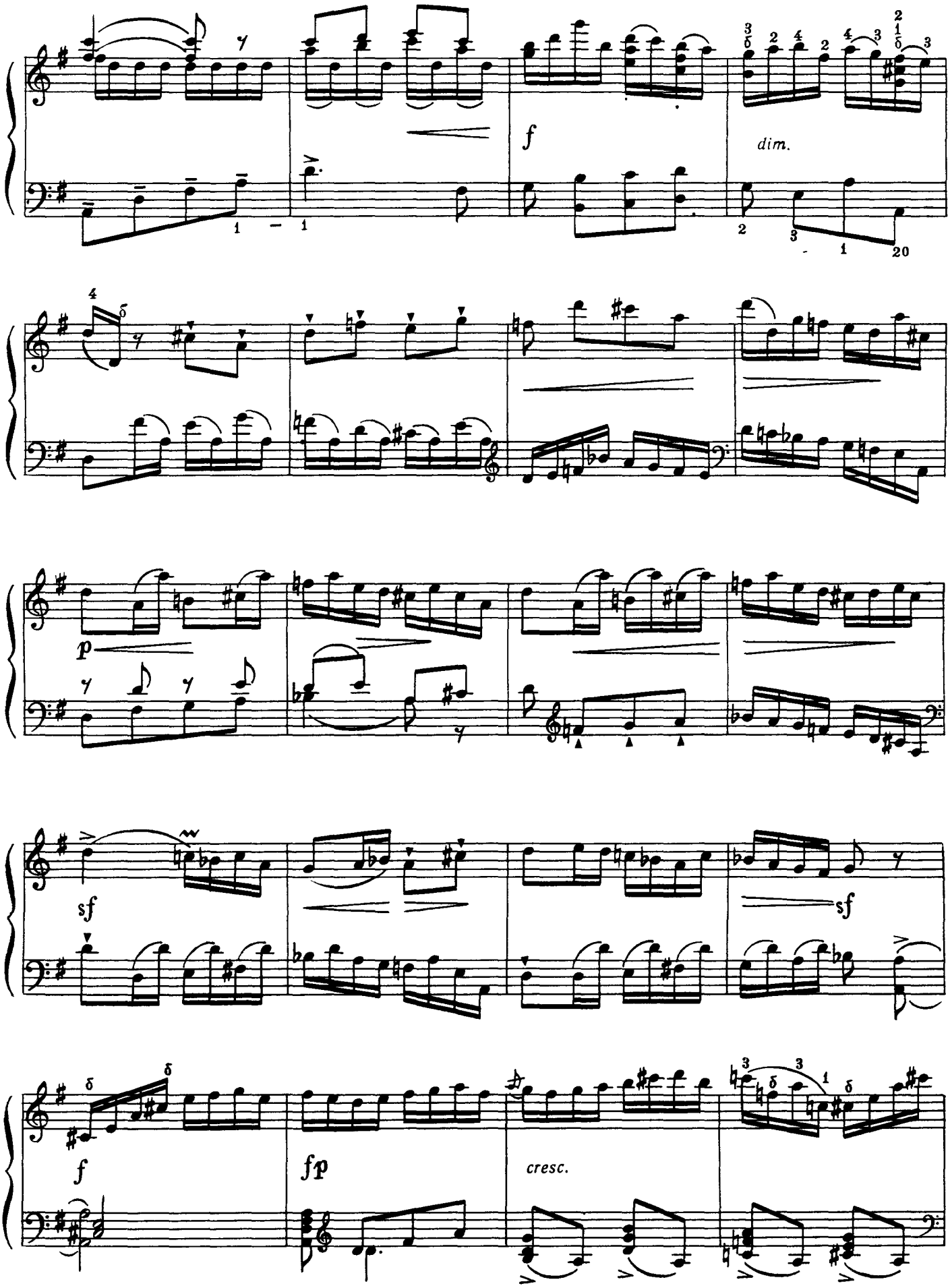
f
dim.
p
sf
sf
f
fp
cresc.

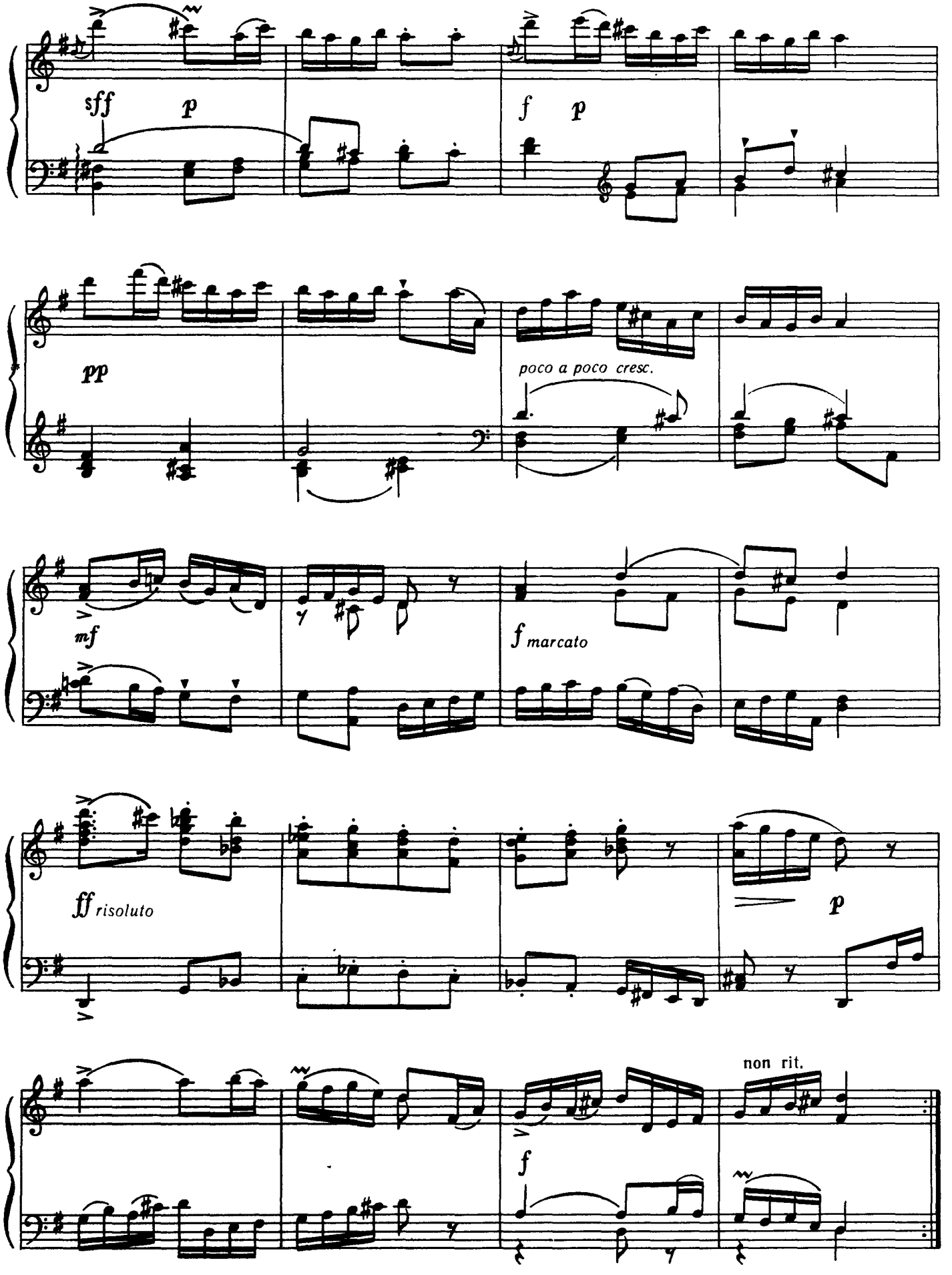
sff
p
f
p
pp
poco a poco cresc.
mf
f marcato
ff risoluto
p
non rit.
f

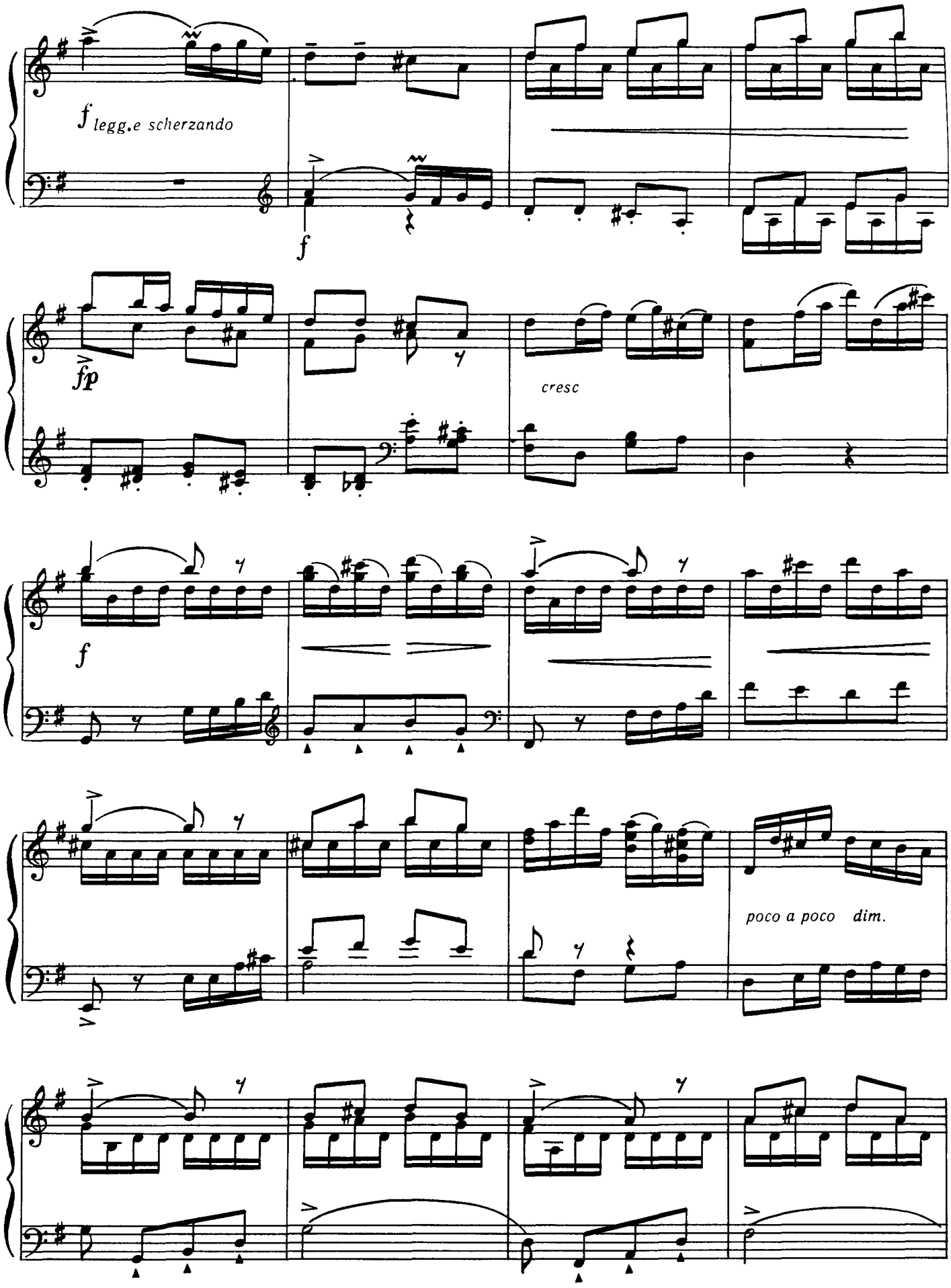
f legg.e scherzando
f
fp
cresc
f
poco a poco dim.

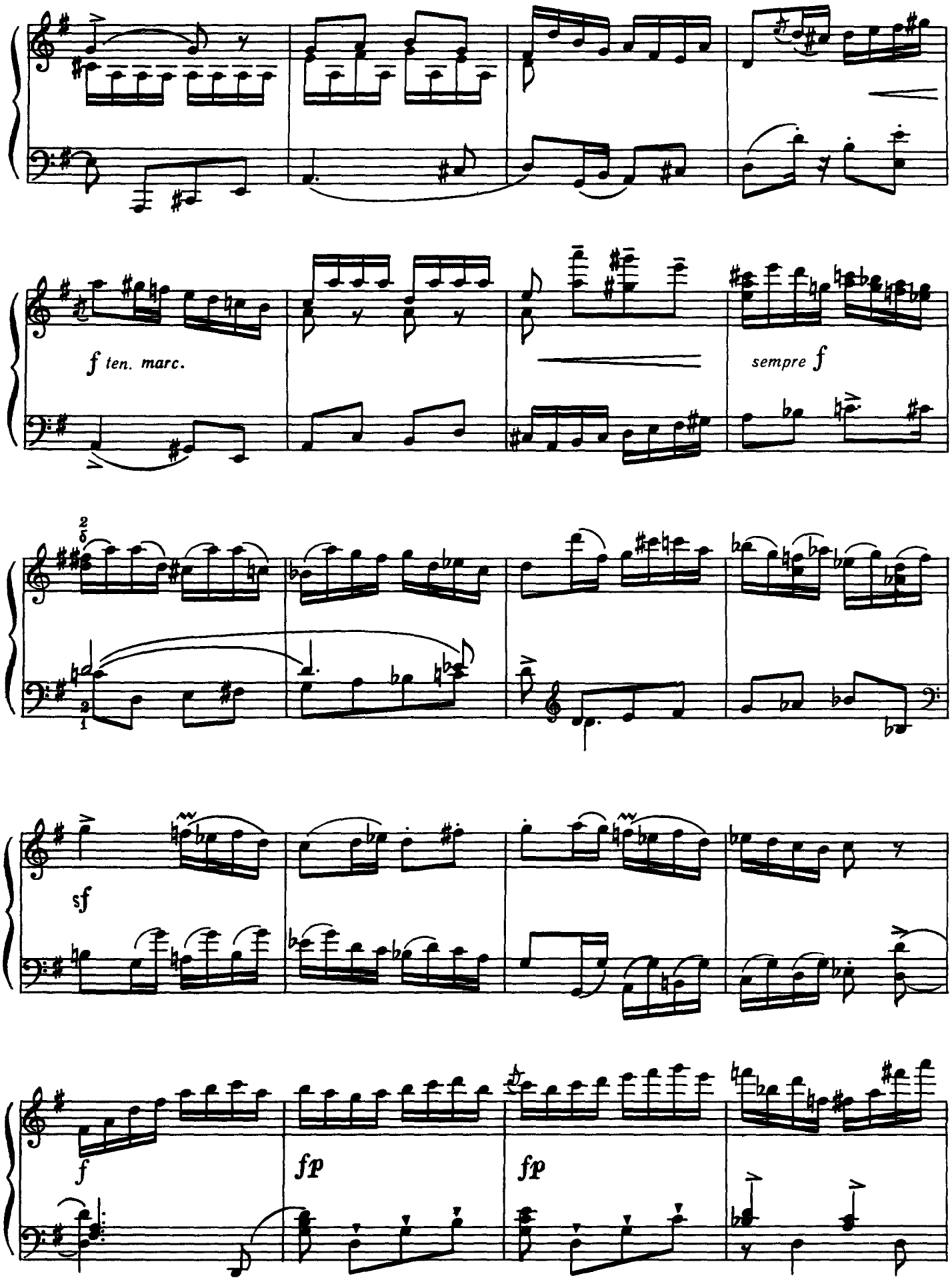
f ten. marc.
sempre f
sf
f
fp
fp

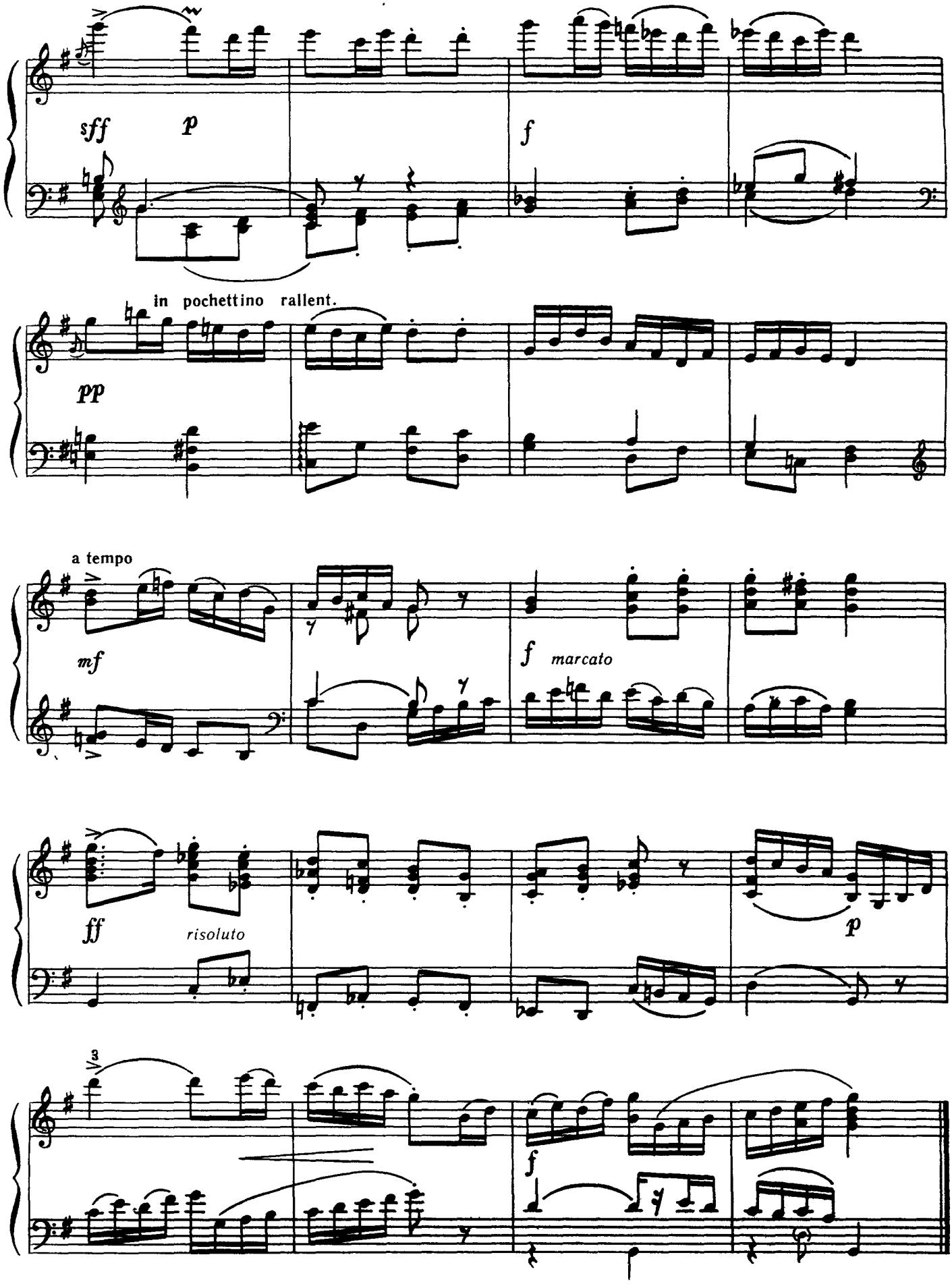
sff
p
f
in pochettino rallent.
pp
a tempo
mf
f
marcato
ff
risoluto
p
3
f

КОНЦЕРТНА П'ЄСА

на теми
румунських народних пісень

К. Мясков

КОНЦЕРТНАЯ ПЬЕСА

на темы
румынских народных песен

К. Мясков

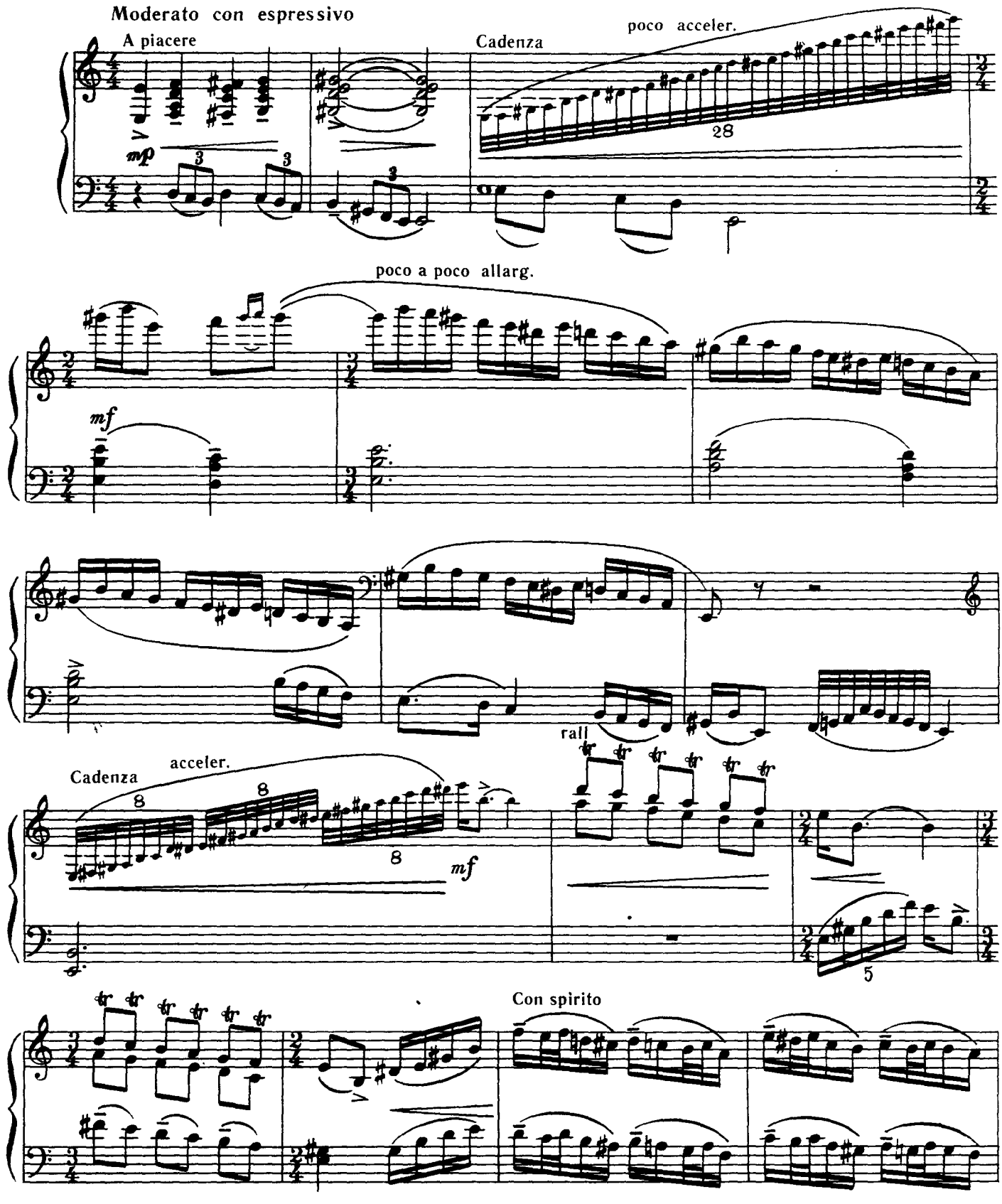

© Видавництво «Музична Україна», 1977 р.

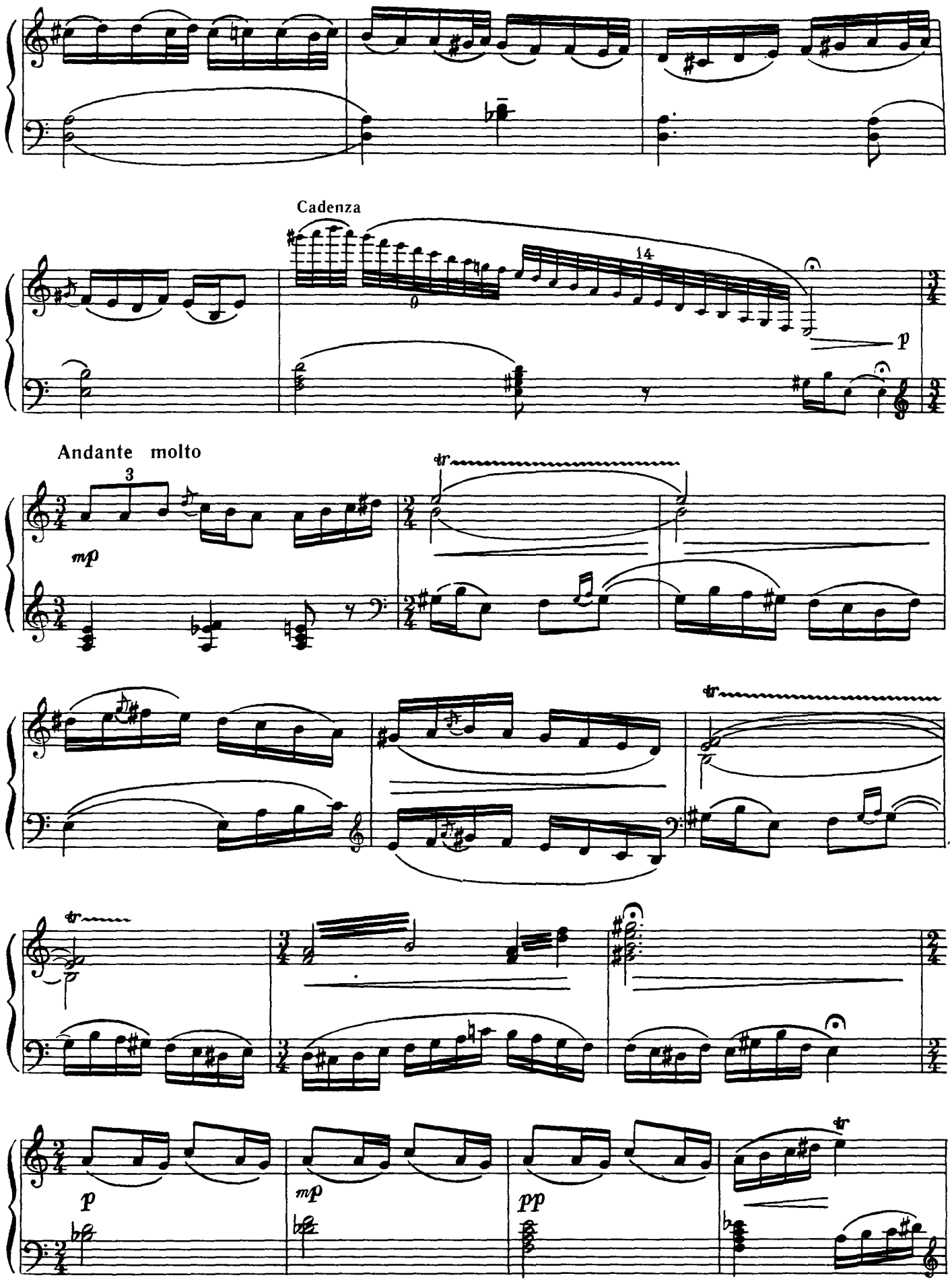
Cadenza
14
p
Andante molto
3
mp
tr
p
mp
pp

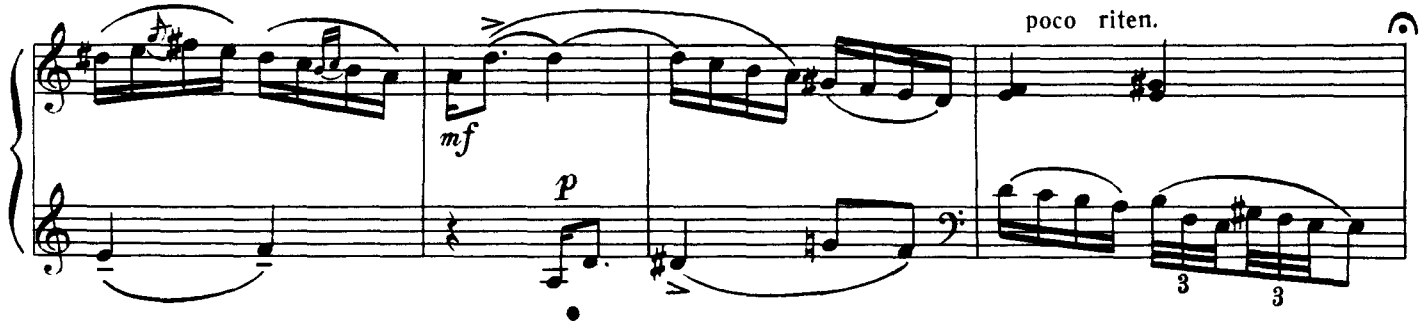

Allegro moderato. Tempo di hora

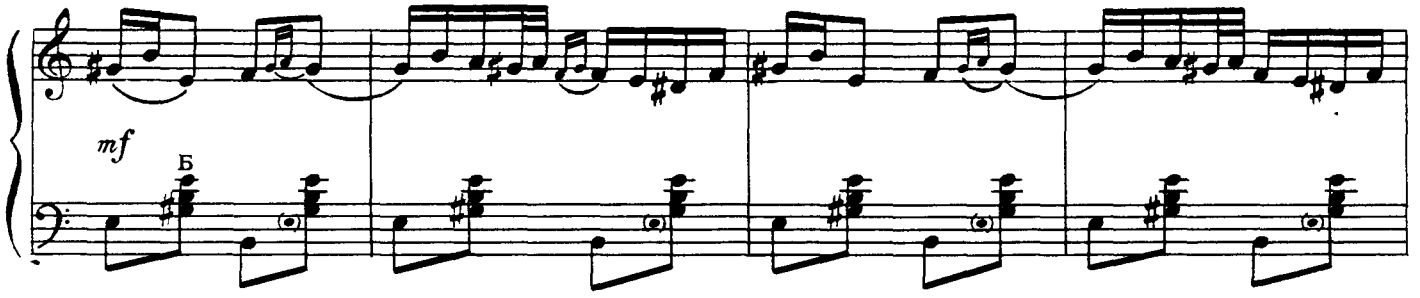

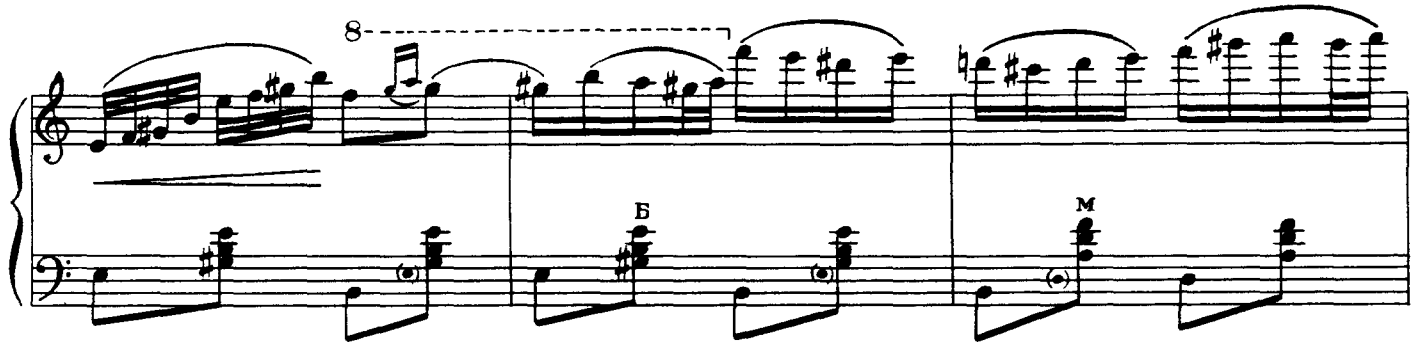

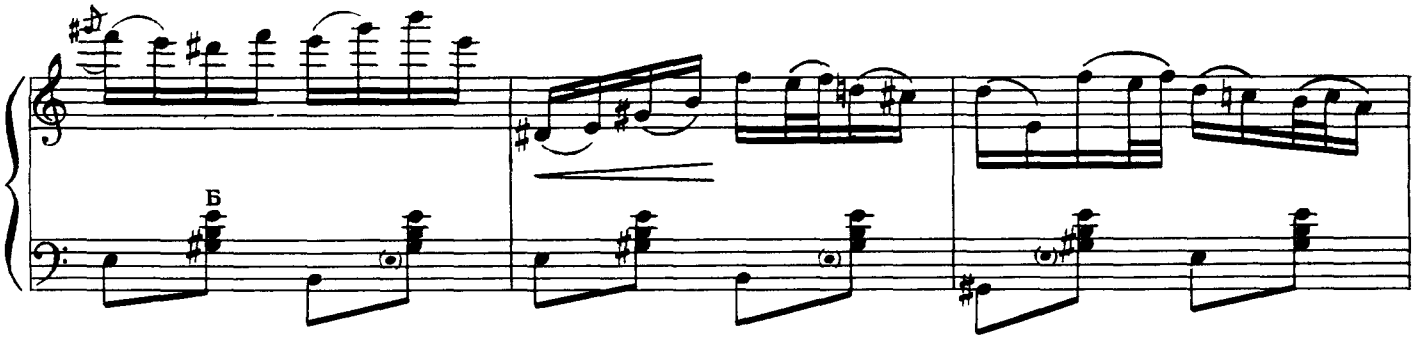

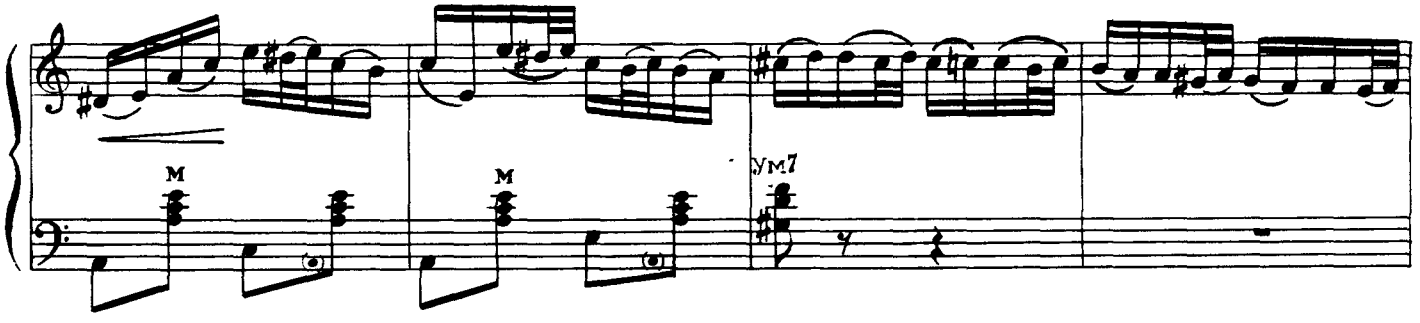

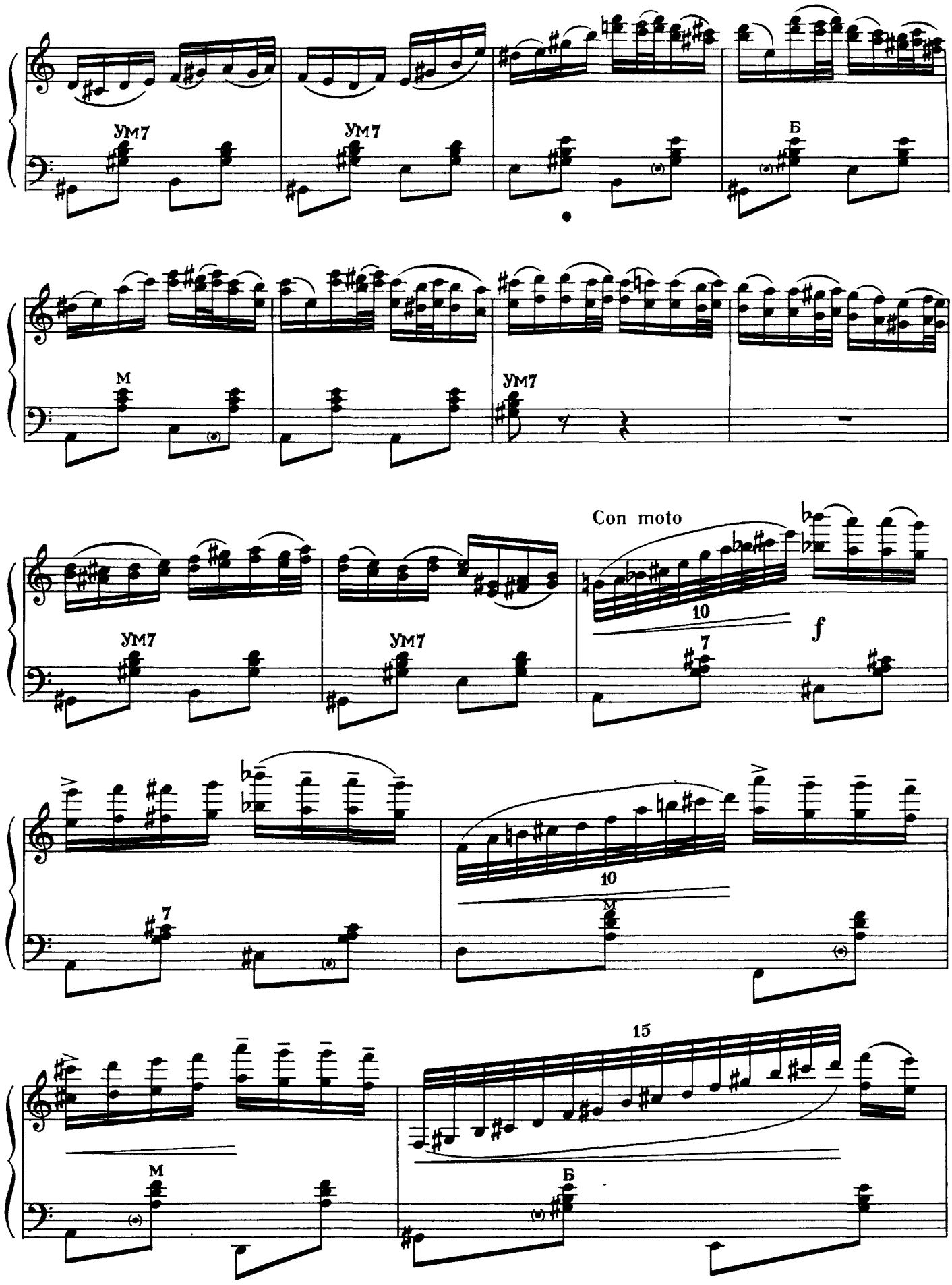
Ум7
Ум7
Б
М
Ум7
Con moto
10
f
Ум7
Ум7
7
7
10
М
15
М
Б

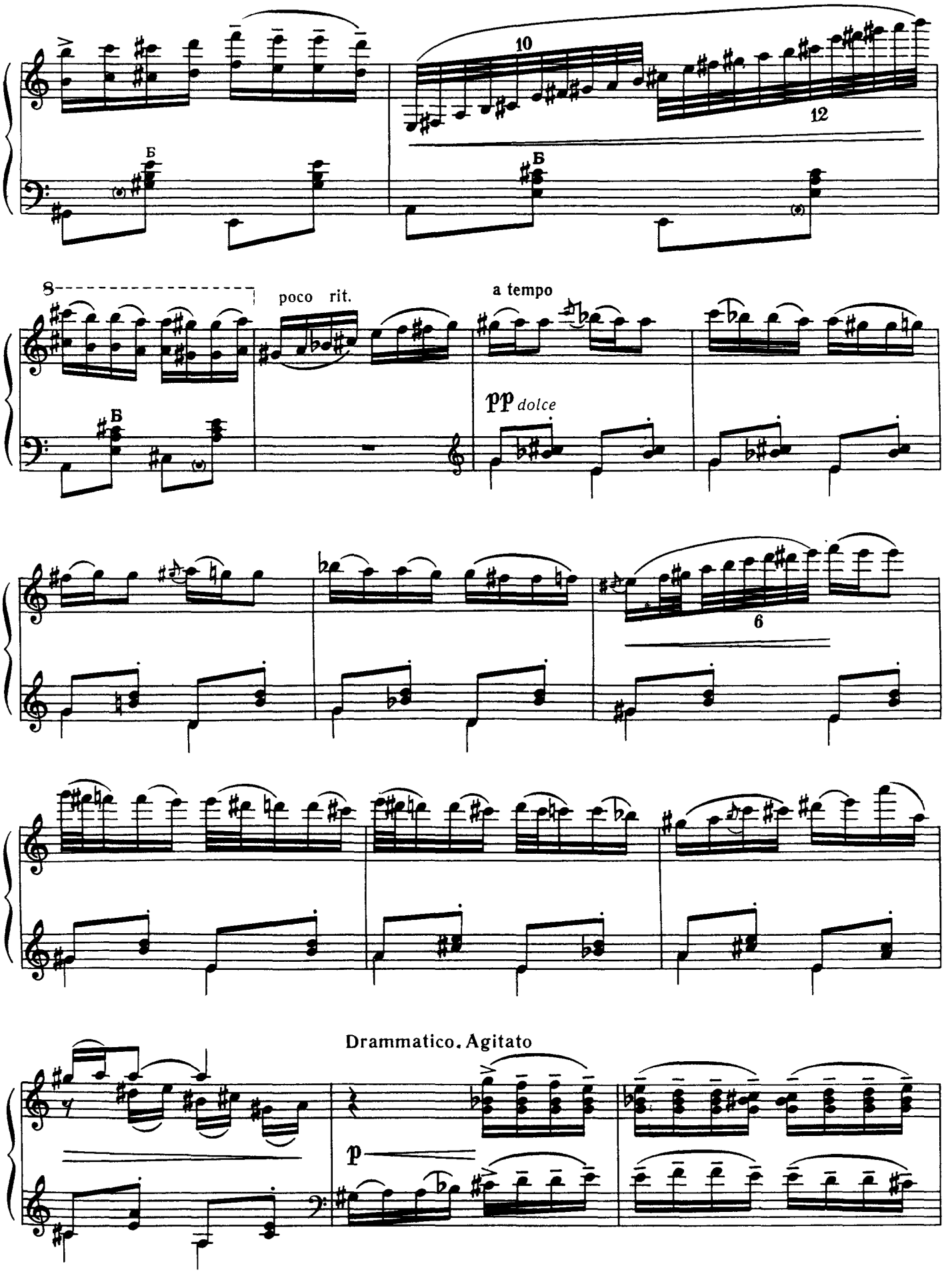
10
12
Б
Б
8
poco rit.
a tempo
Б
pp dolce
6
Drammatico. Agitato
p

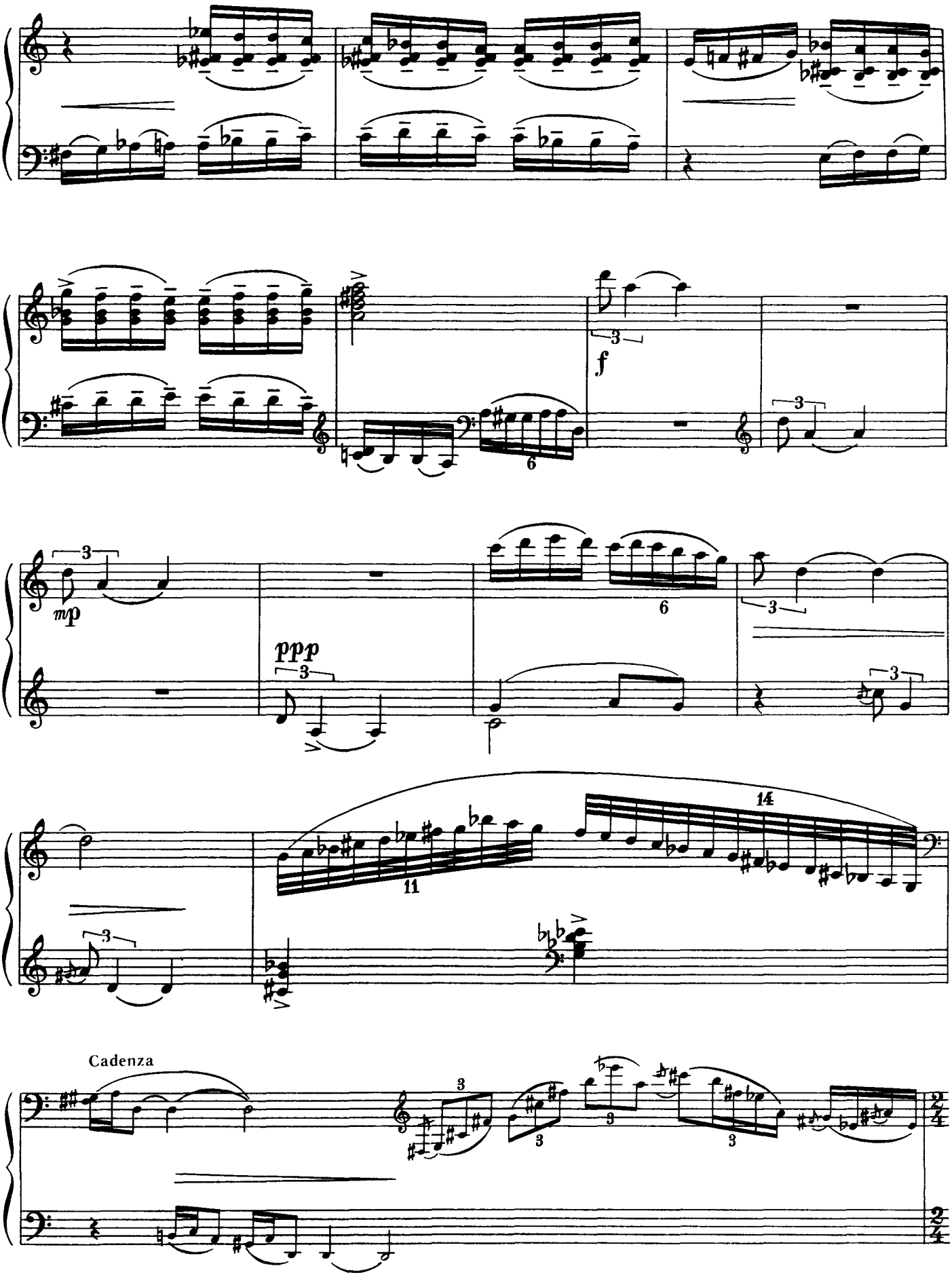
f
mp
ppp
Cadenza

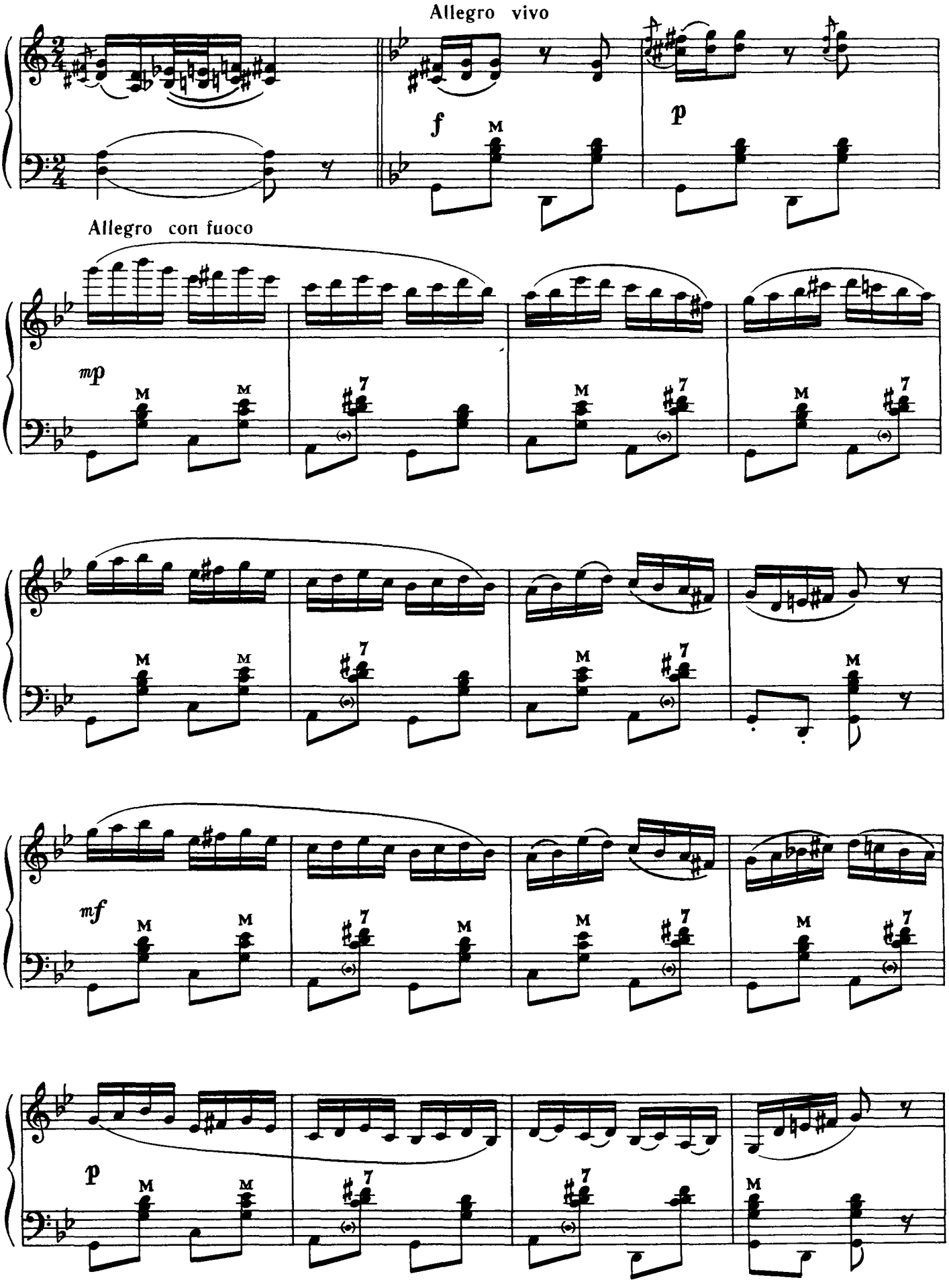
Allegro vivo
f
p
Allegro con fuoco
mp
mf
p

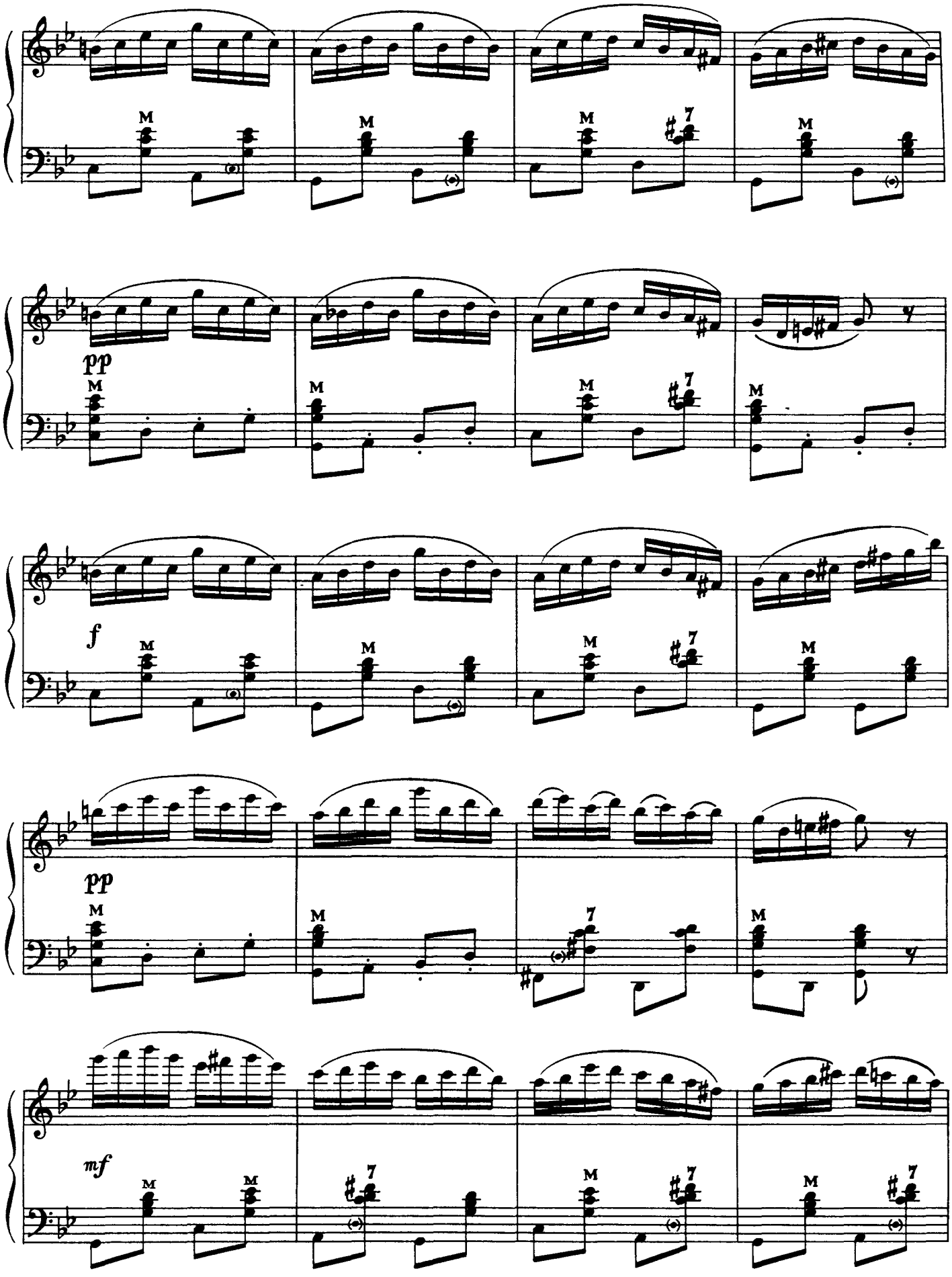
M
7
pp
f
mf

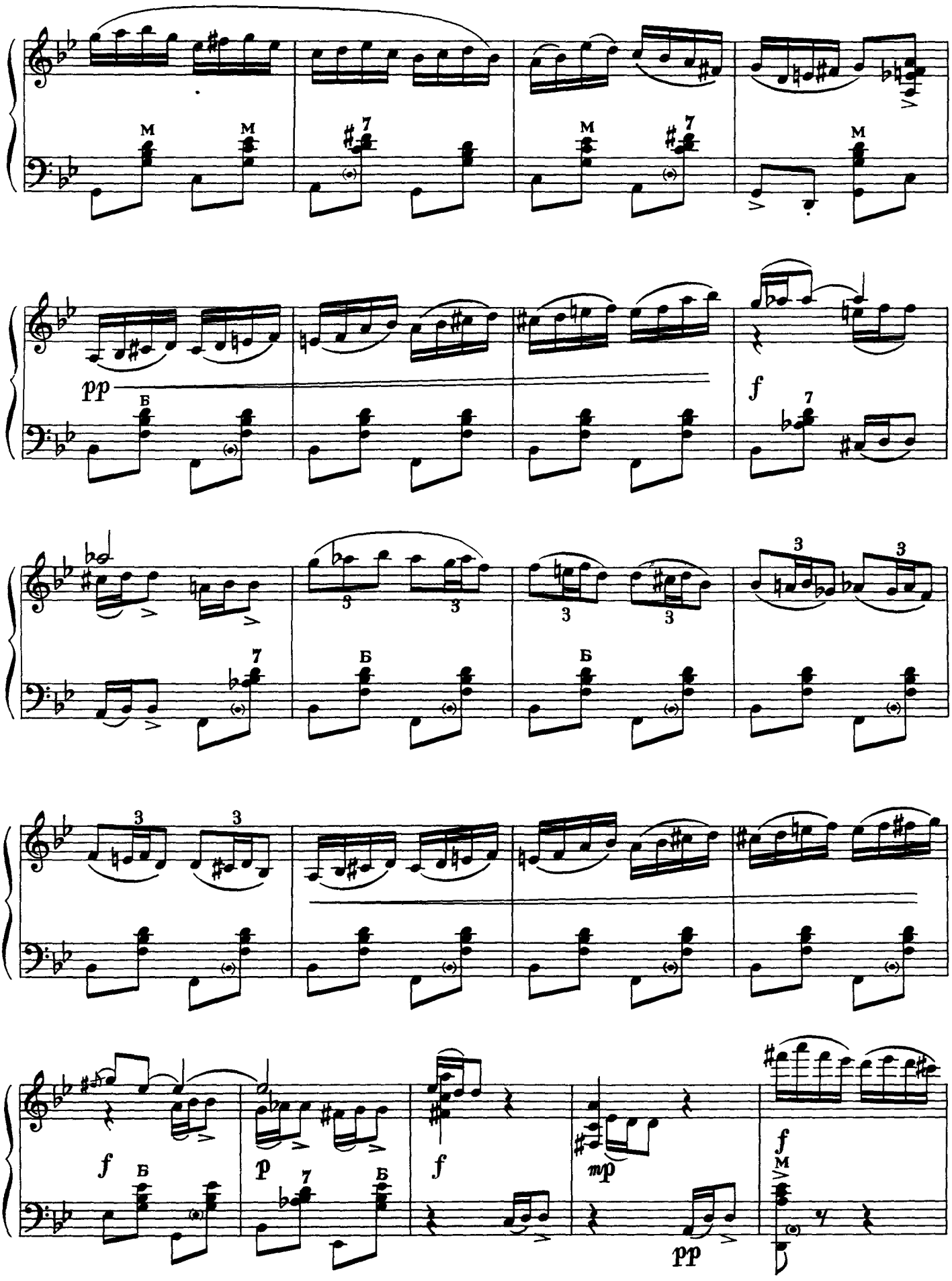
M
M
7
M
7
M
pp
Б
f
7
7
Б
Б
3
3
3
3
3
3
3
3
f
Б
p
7
Б
f
mp
pp
f
M

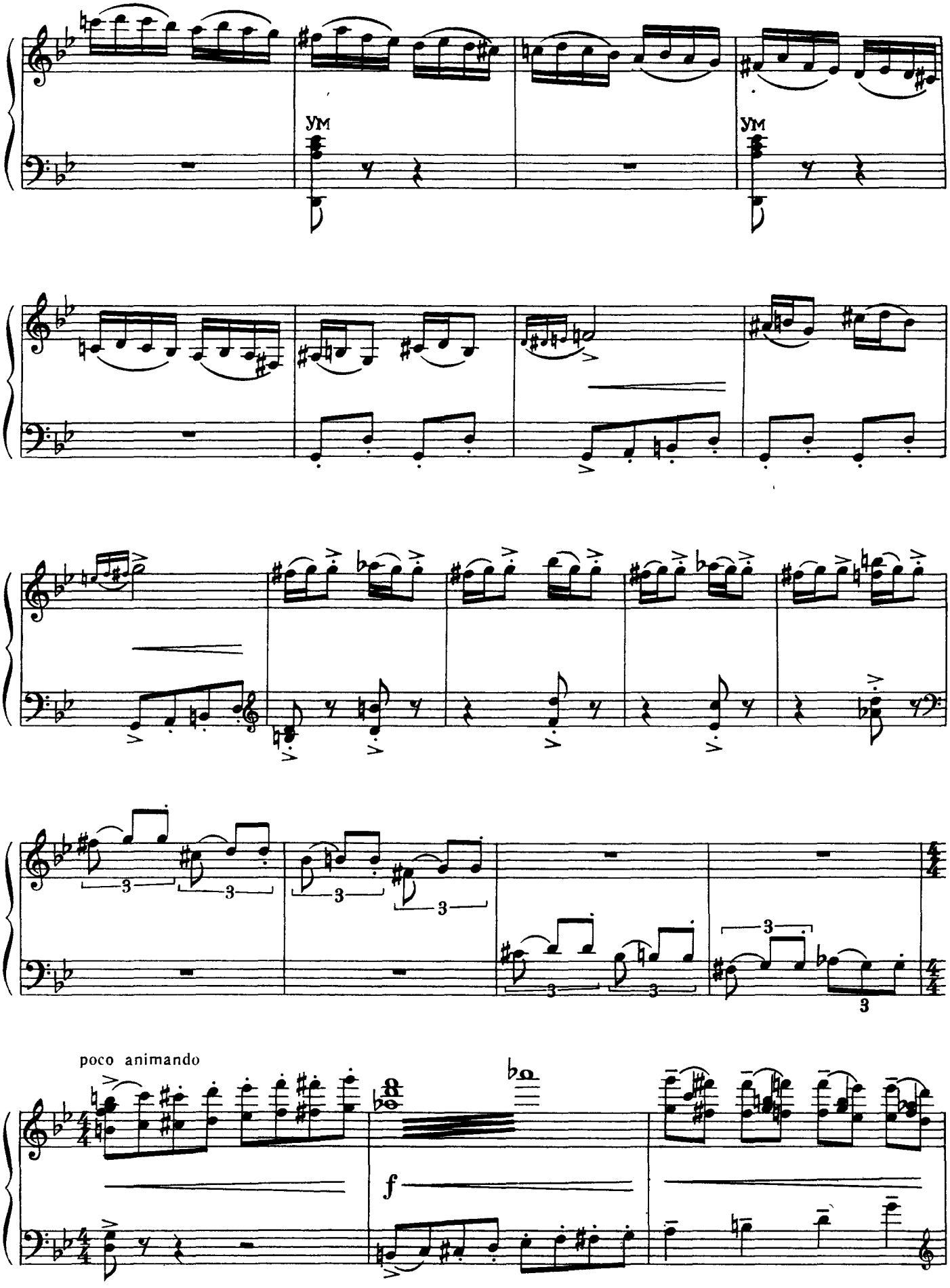
ум
ум
poco animando
f

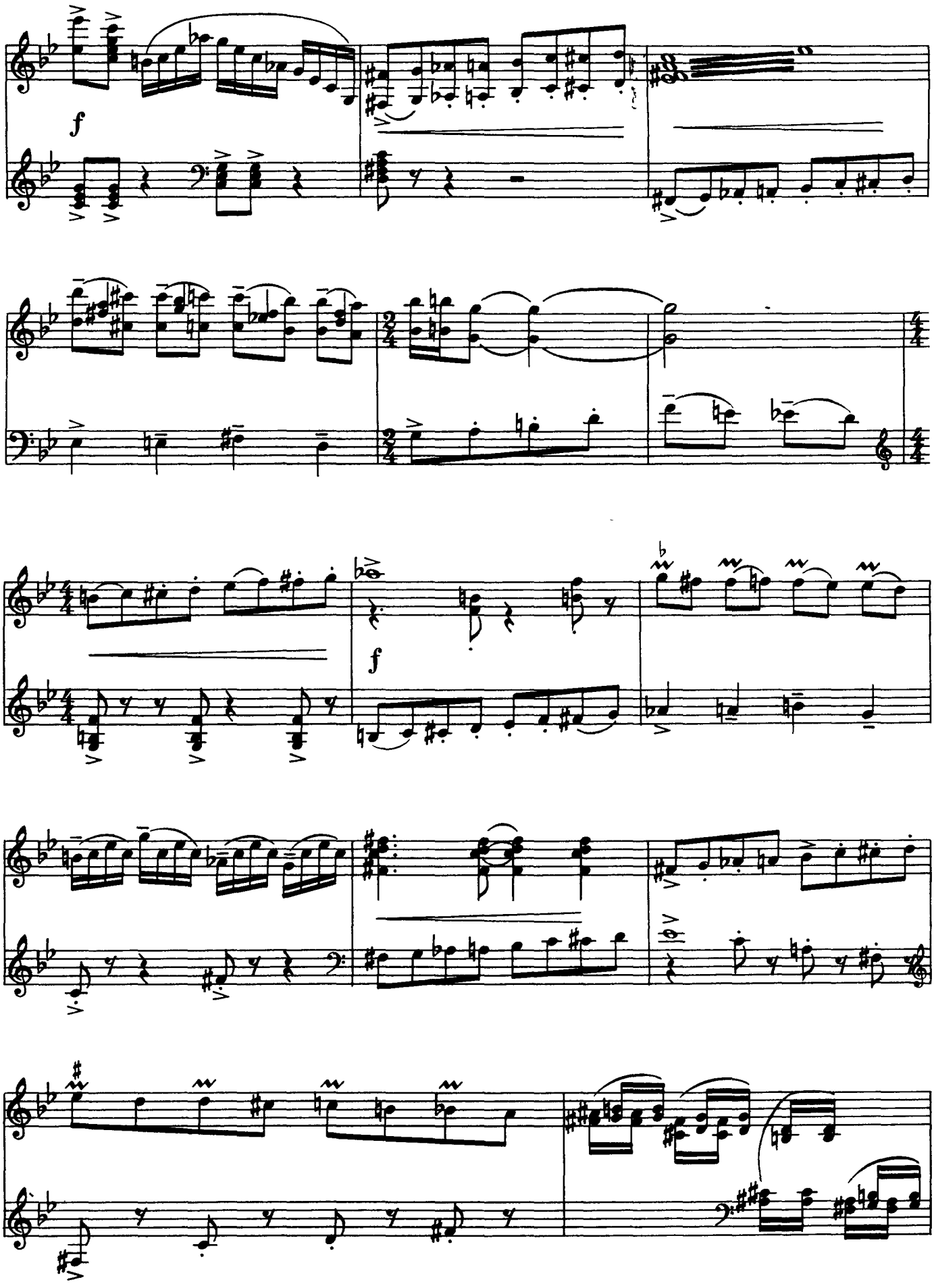
f
f

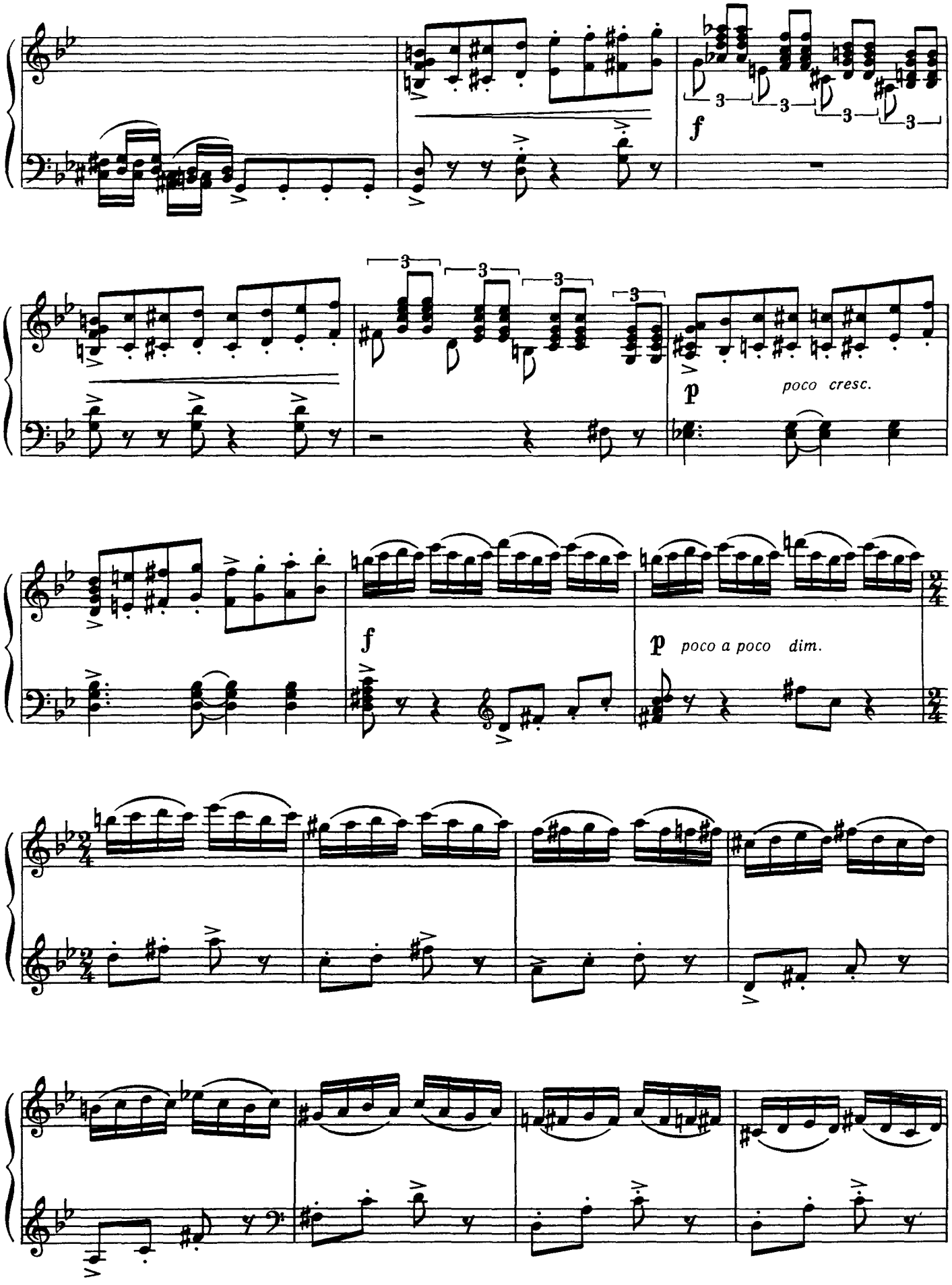
f
p
poco cresc.
f
p
poco a poco dim.

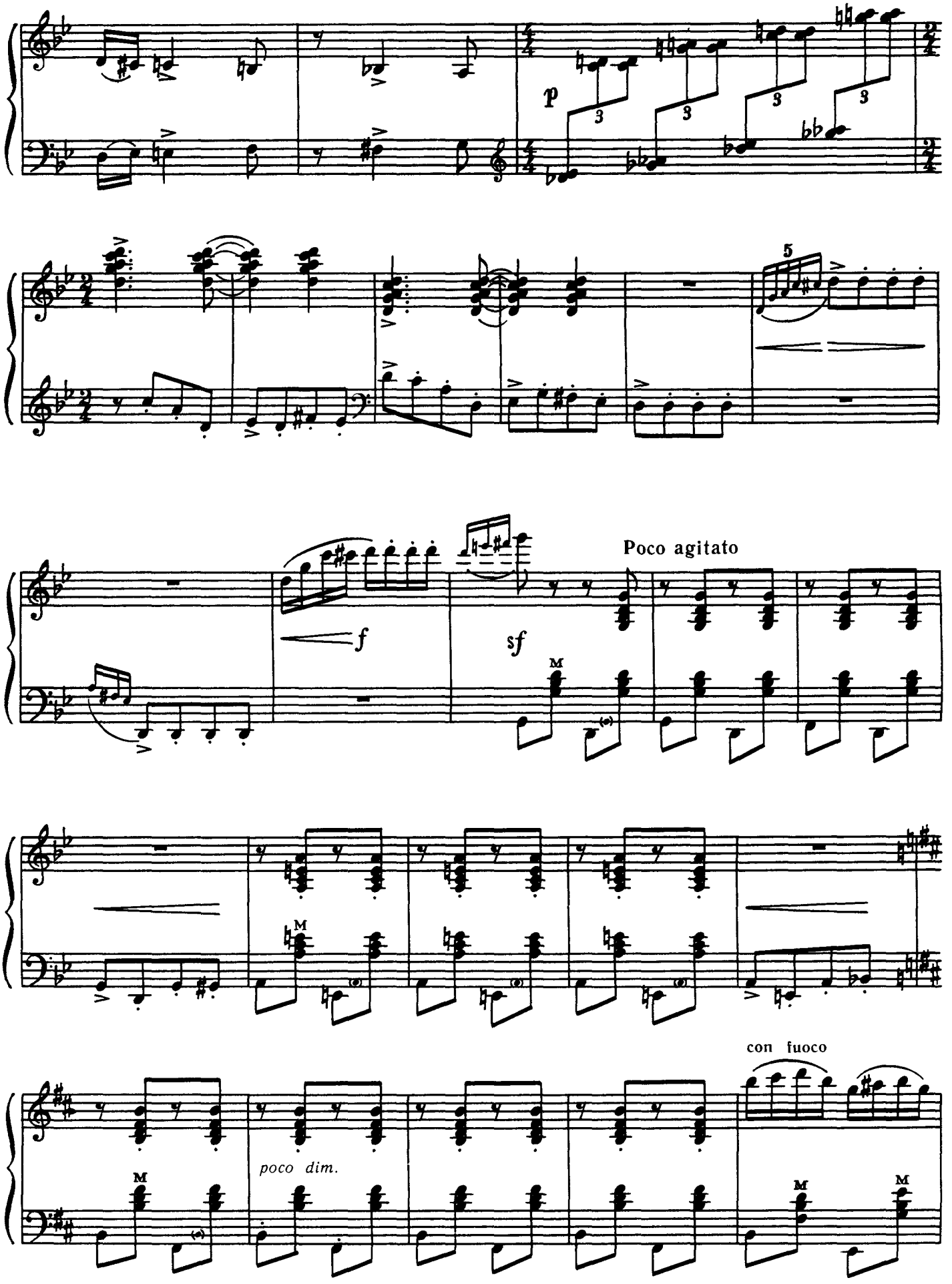
p
f
sf
Poco agitato
poco dim.
con fuoco

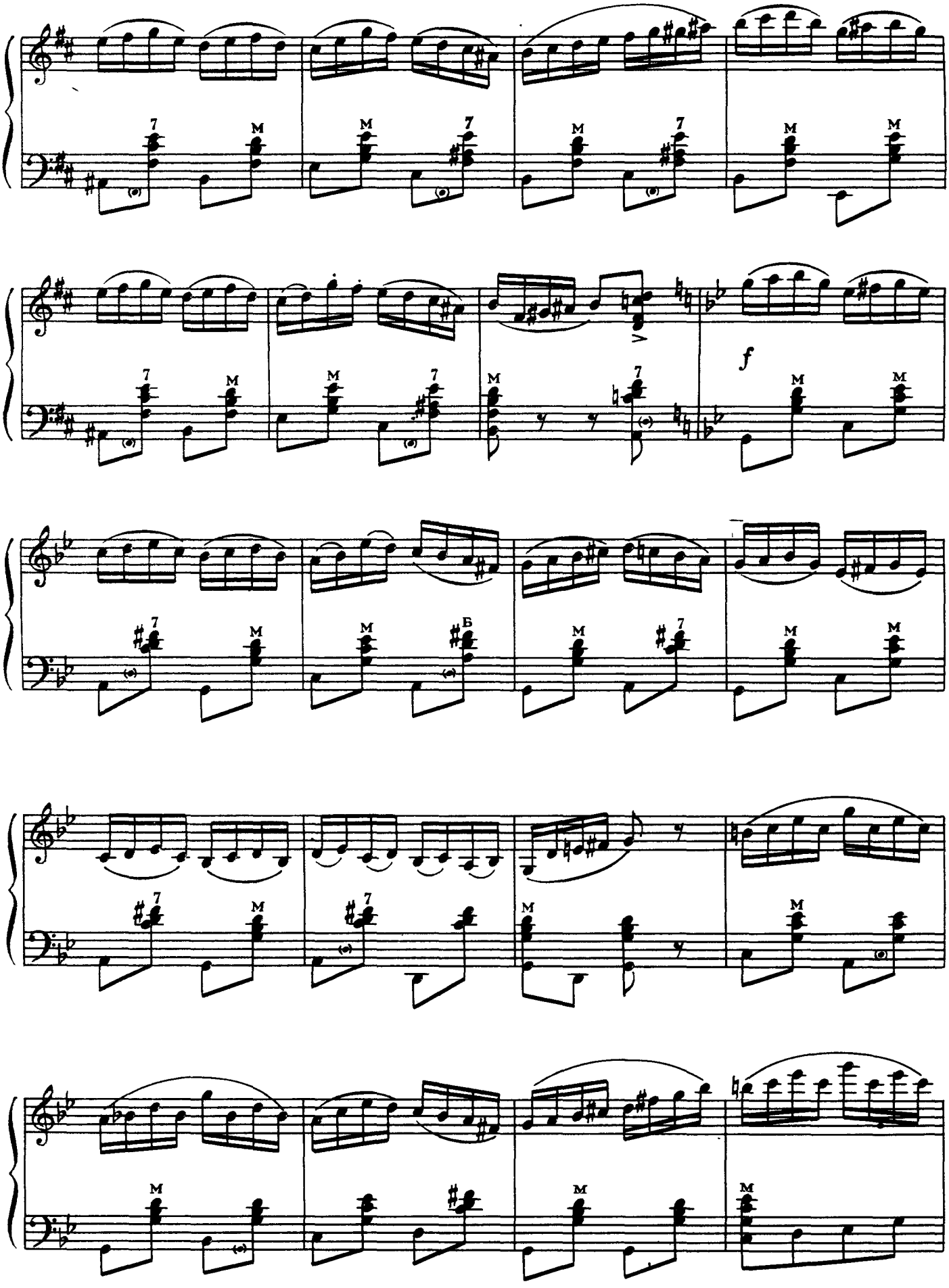
f

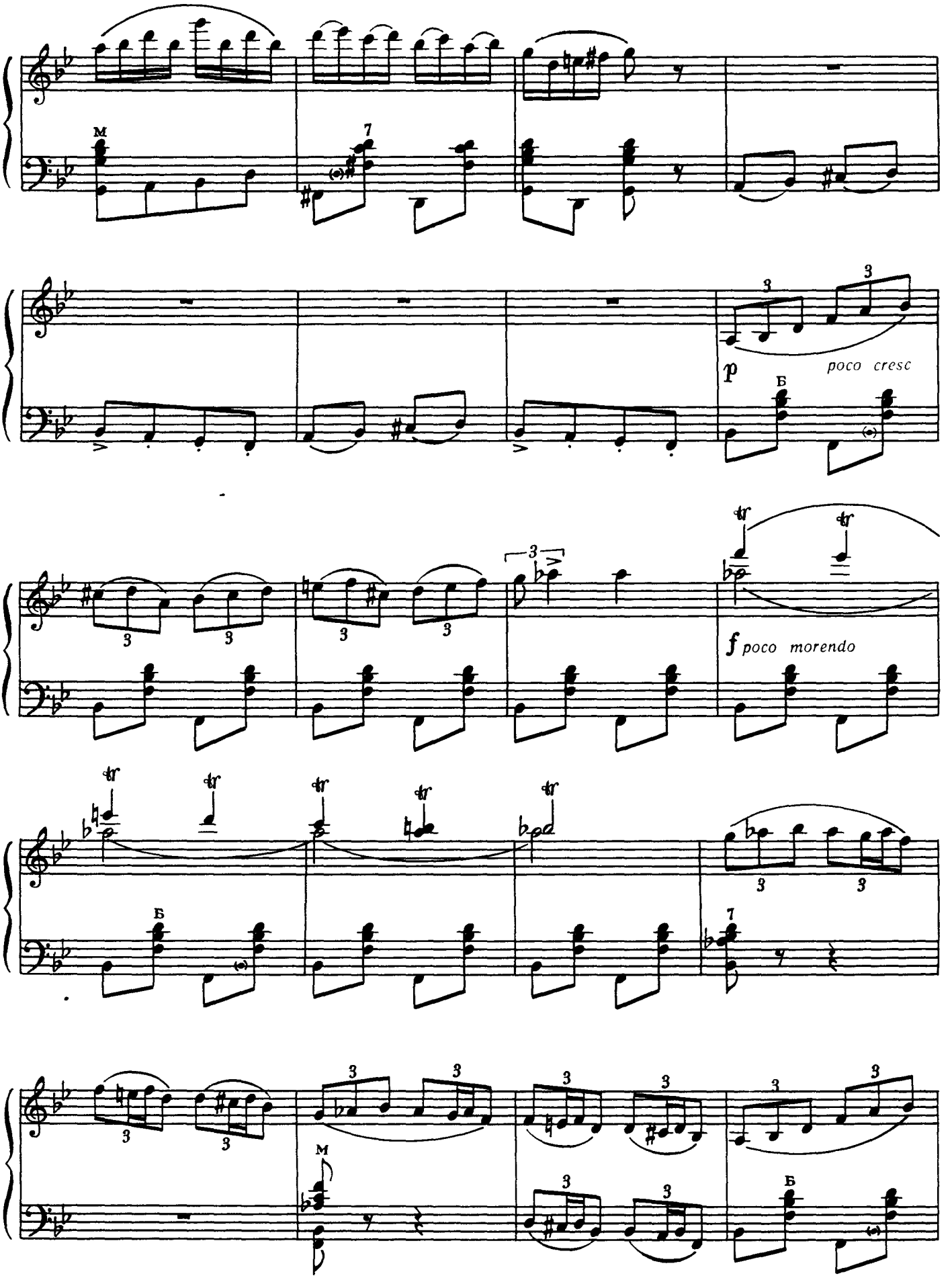
M
7
p
poco cresc
Б
f poco morendo
Б
7
M
Б

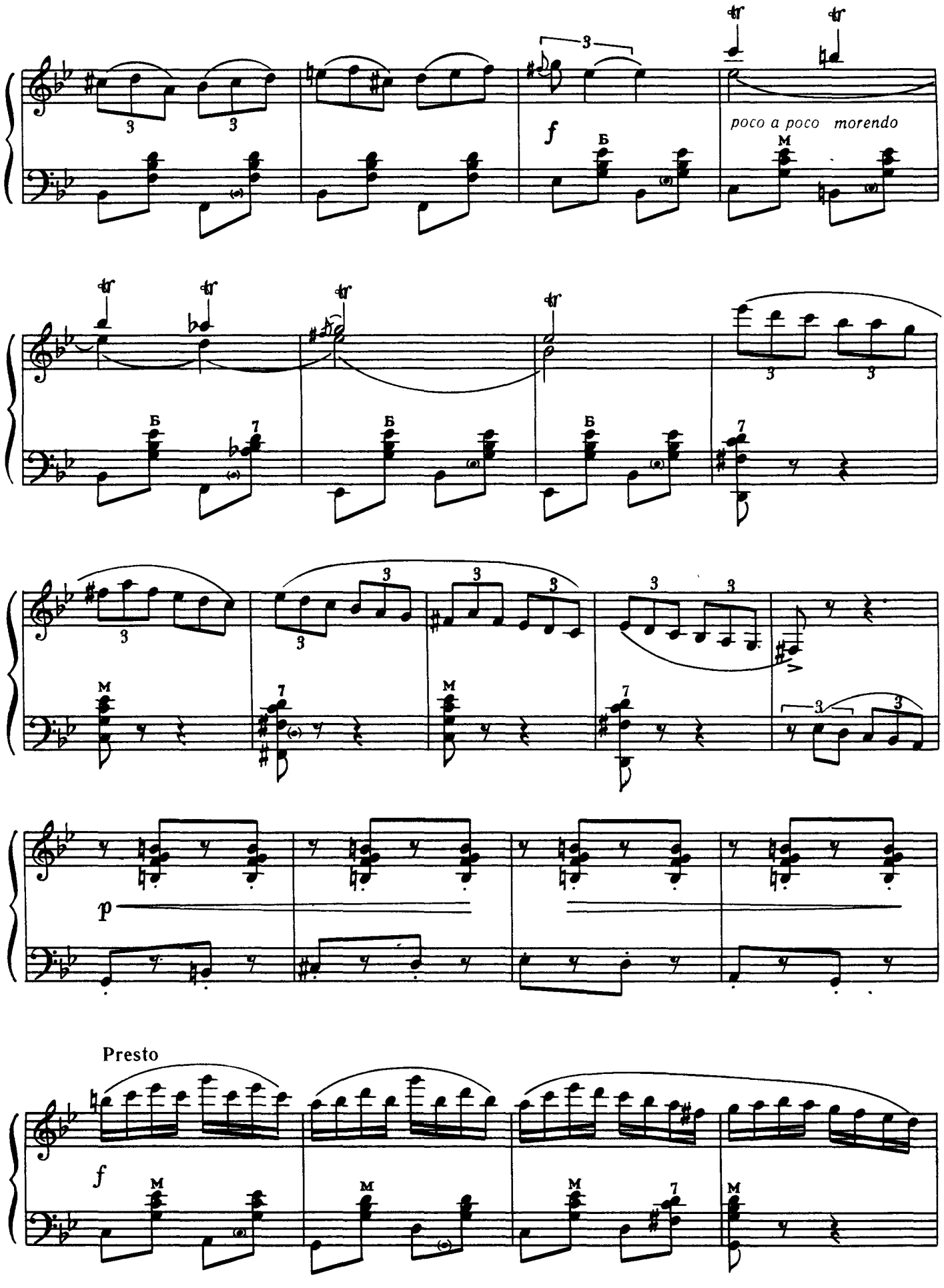
poco a poco morendo
Presto

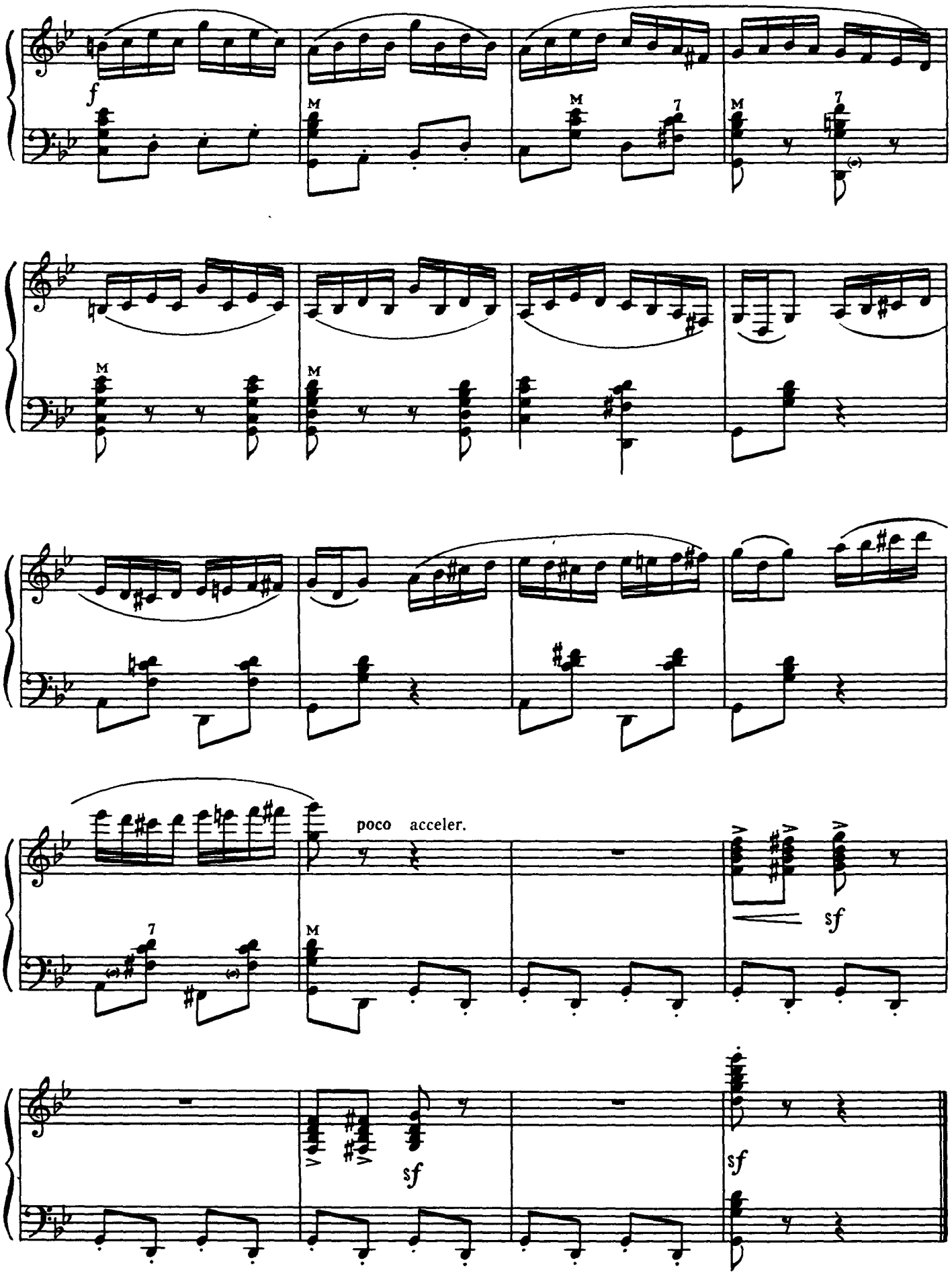
f
M
7
poco acceler.
sf

ЛІРИЧНИЙ ВАЛЬС

В. Подгорний

ЛИРИЧЕСКИЙ ВАЛЬС

В. Подгорный

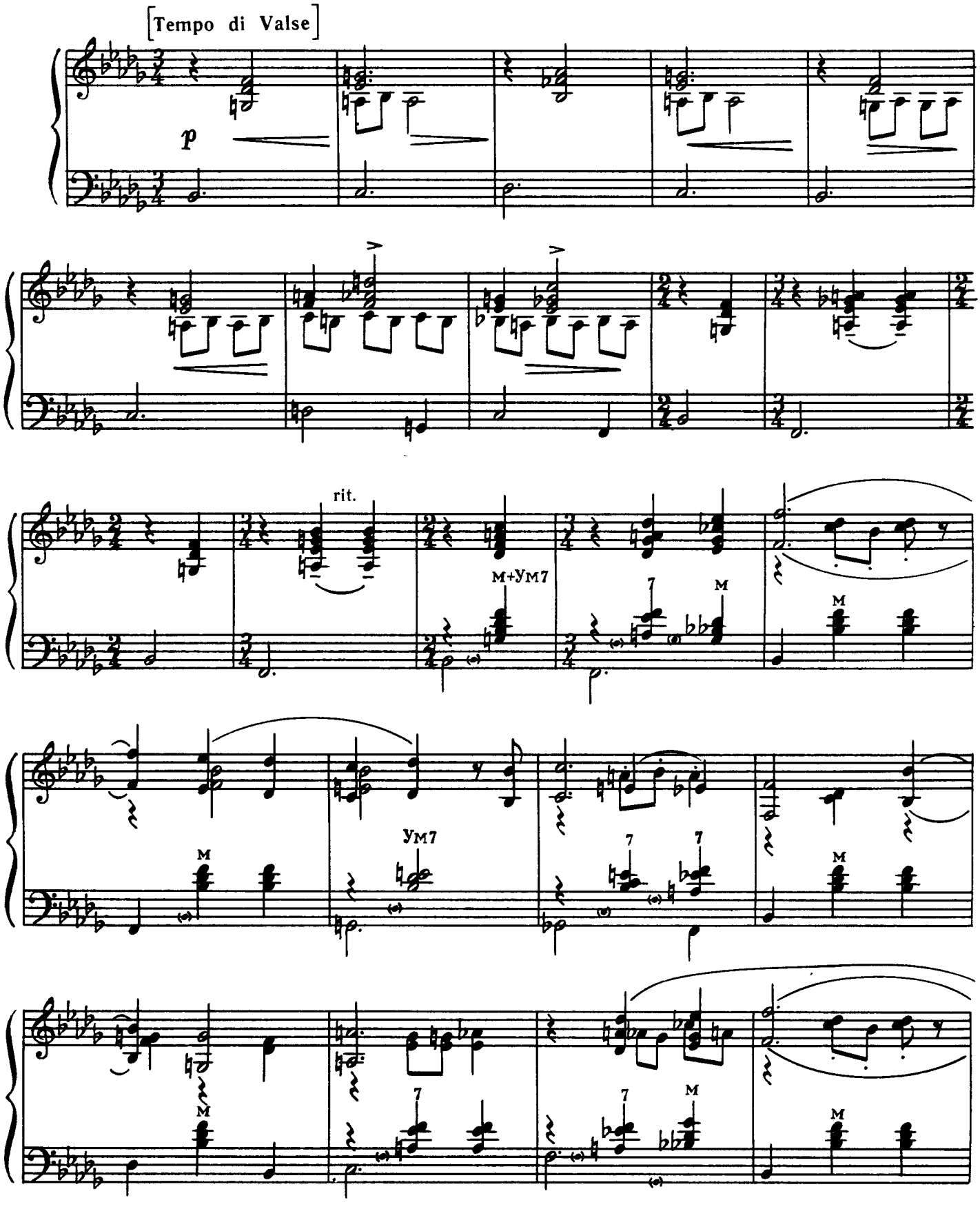

© Видавництво «Музична Україна», 1977 р.

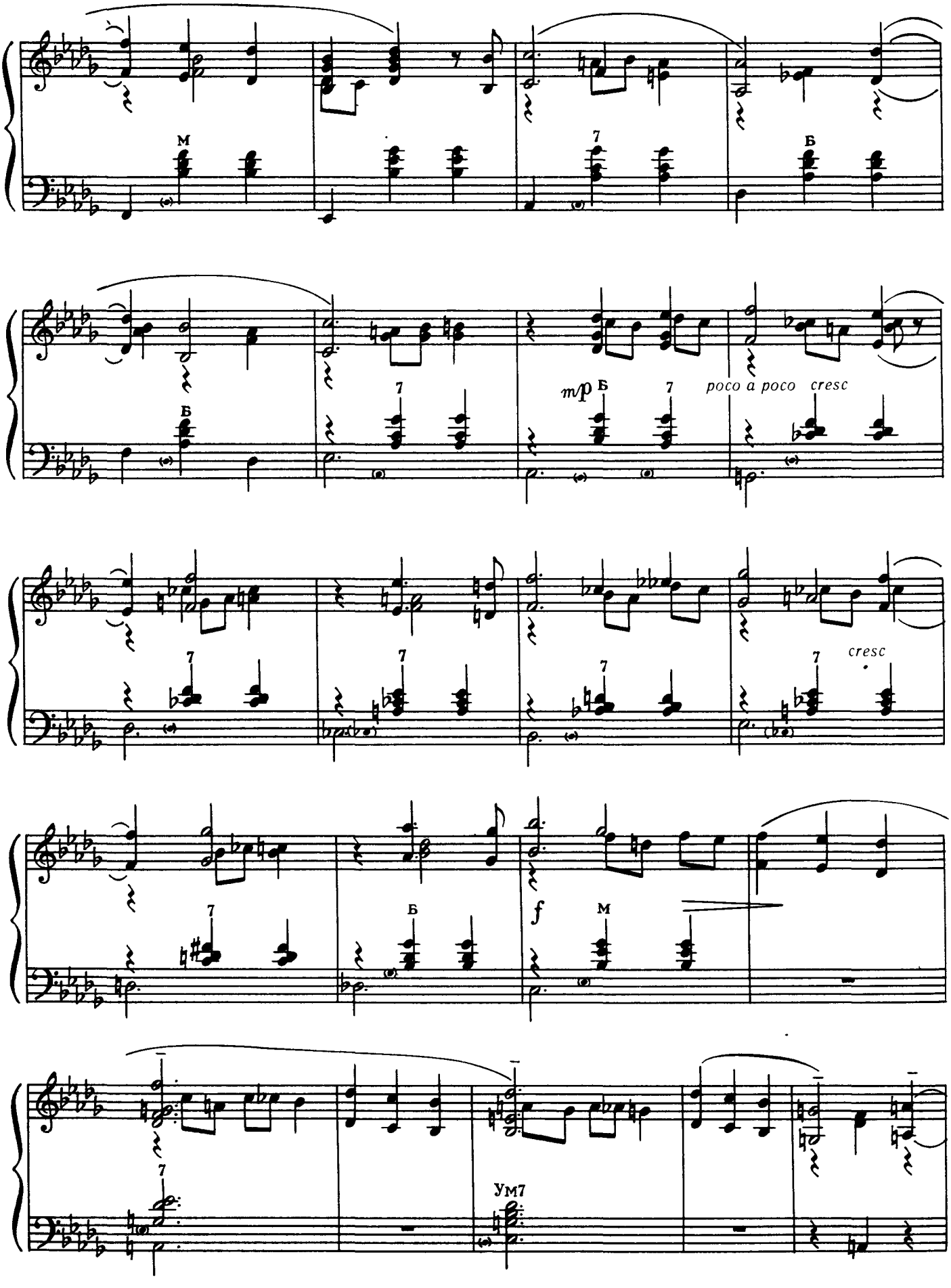

5 7 3036 «Альбом баяниста»

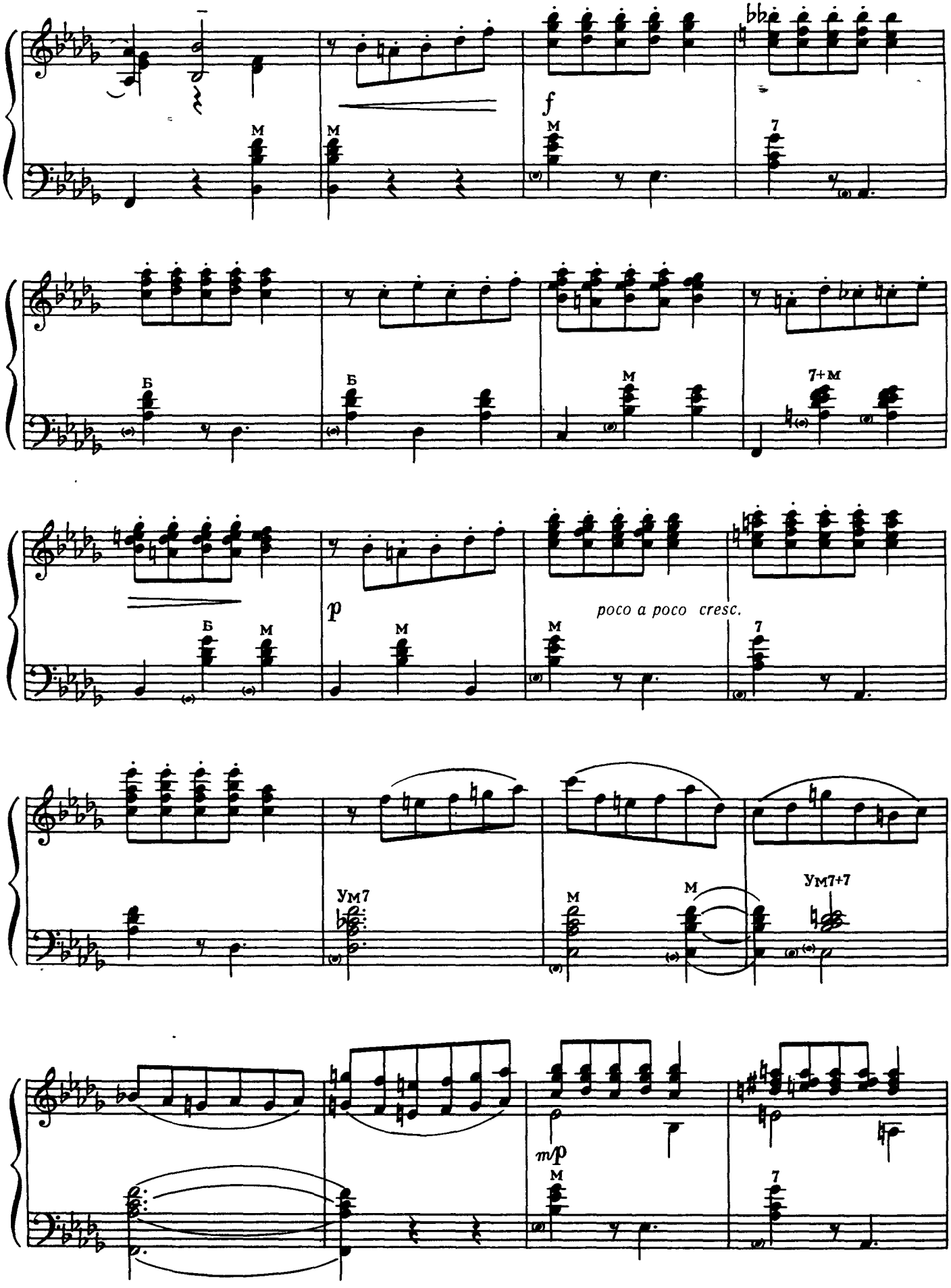
f
M
M
M
7
Б
Б
M
7+M
p
poco a poco cresc.
Б
M
M
M
7
Ум7
M
M
Ум7+7
mp
M
7

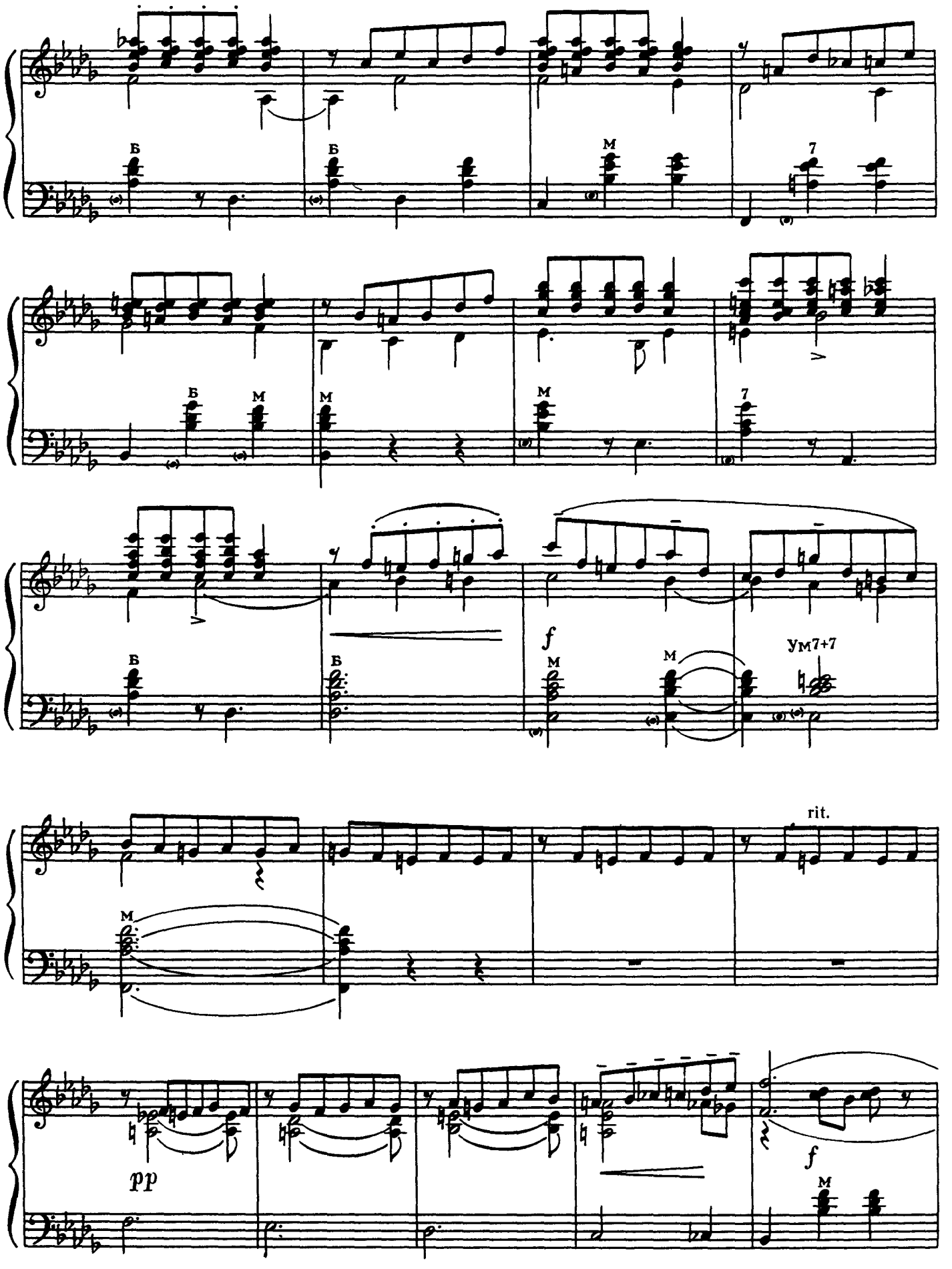
Б
Б
М
7
Б
М
М
М
7
Б
Б
М
М
f
ум7+7
rit.
М
pp
f
М

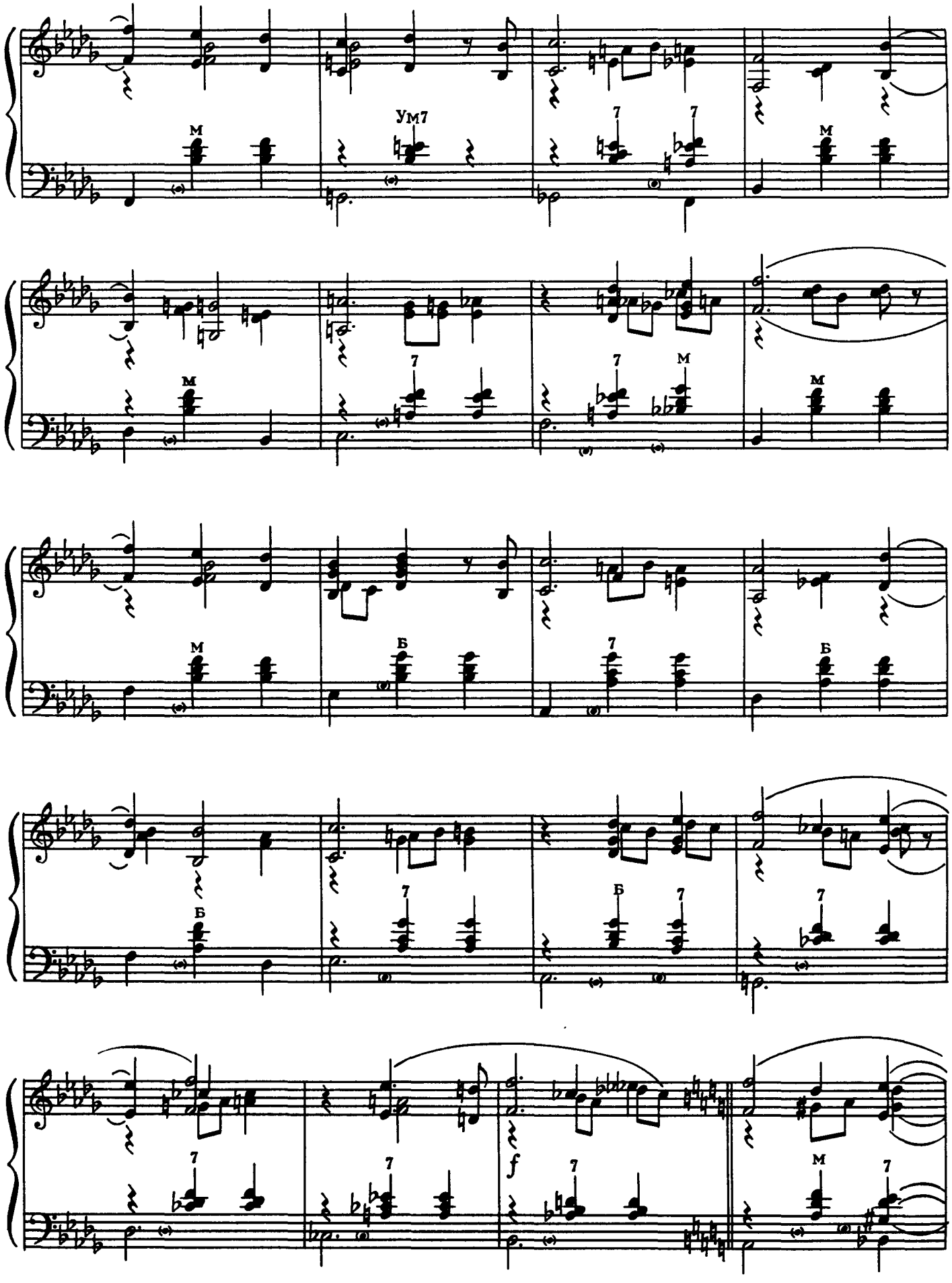
М
Ум7
7
7
М
М
7
7
М
М
М
Б
7
Б
Б
7
Б
7
7
7
f
7
М
7

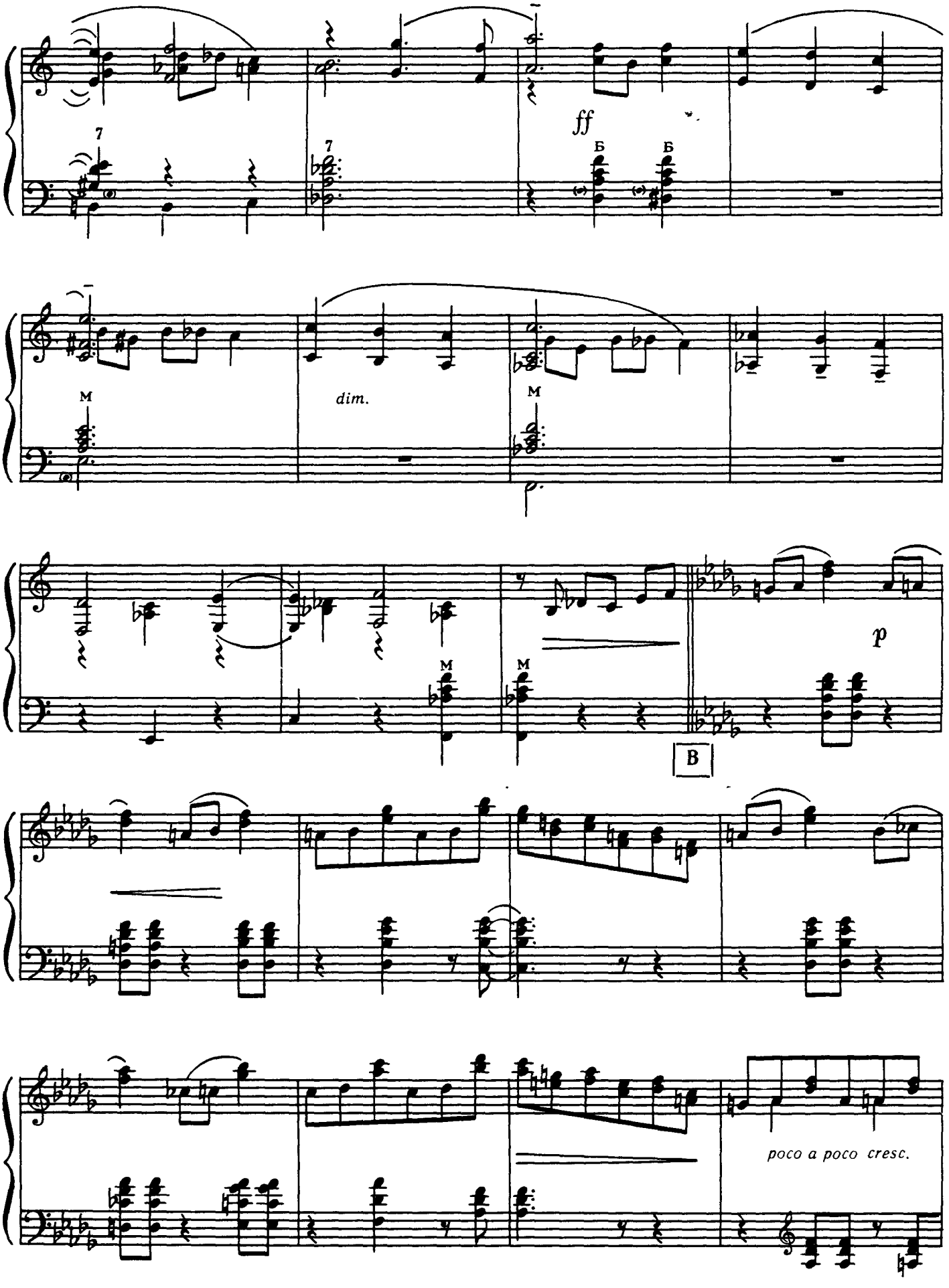
7
7
ff
Б
Б
M
dim.
M
M
M
p
B
poco a poco cresc.

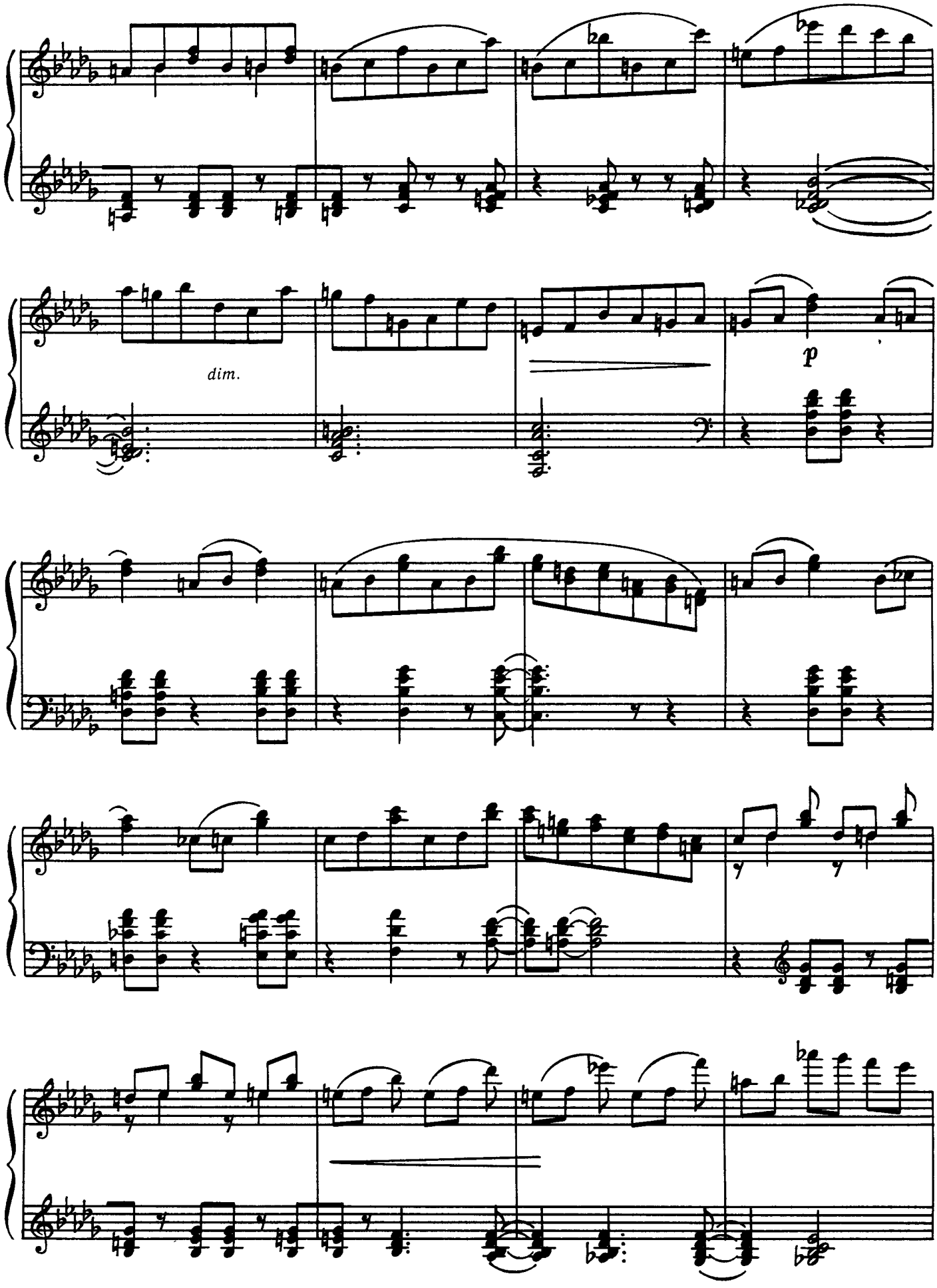
dim.
p

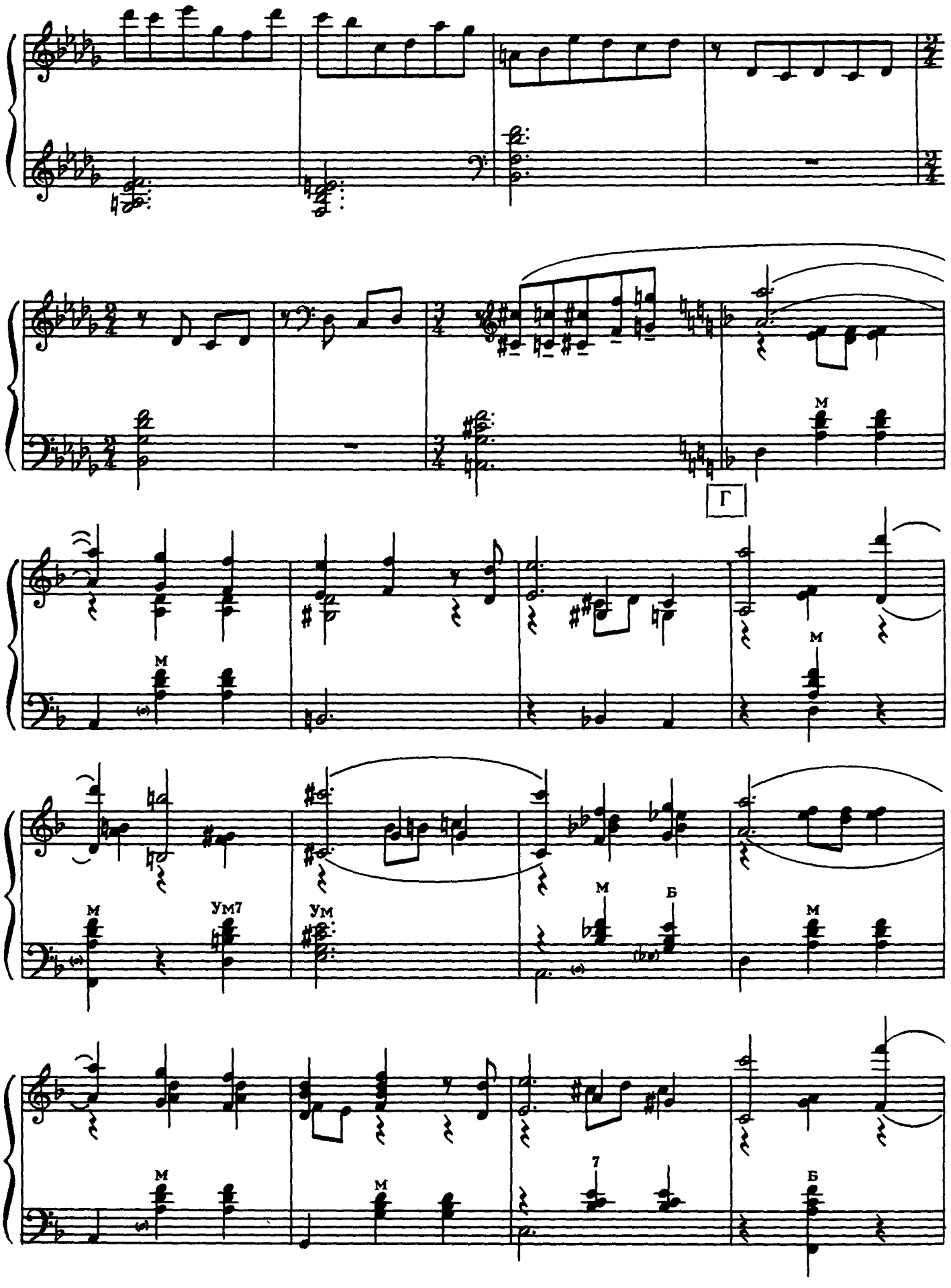
Г
М
М
М
Ум7
Ум
М
Б
М
М
М
7
Б

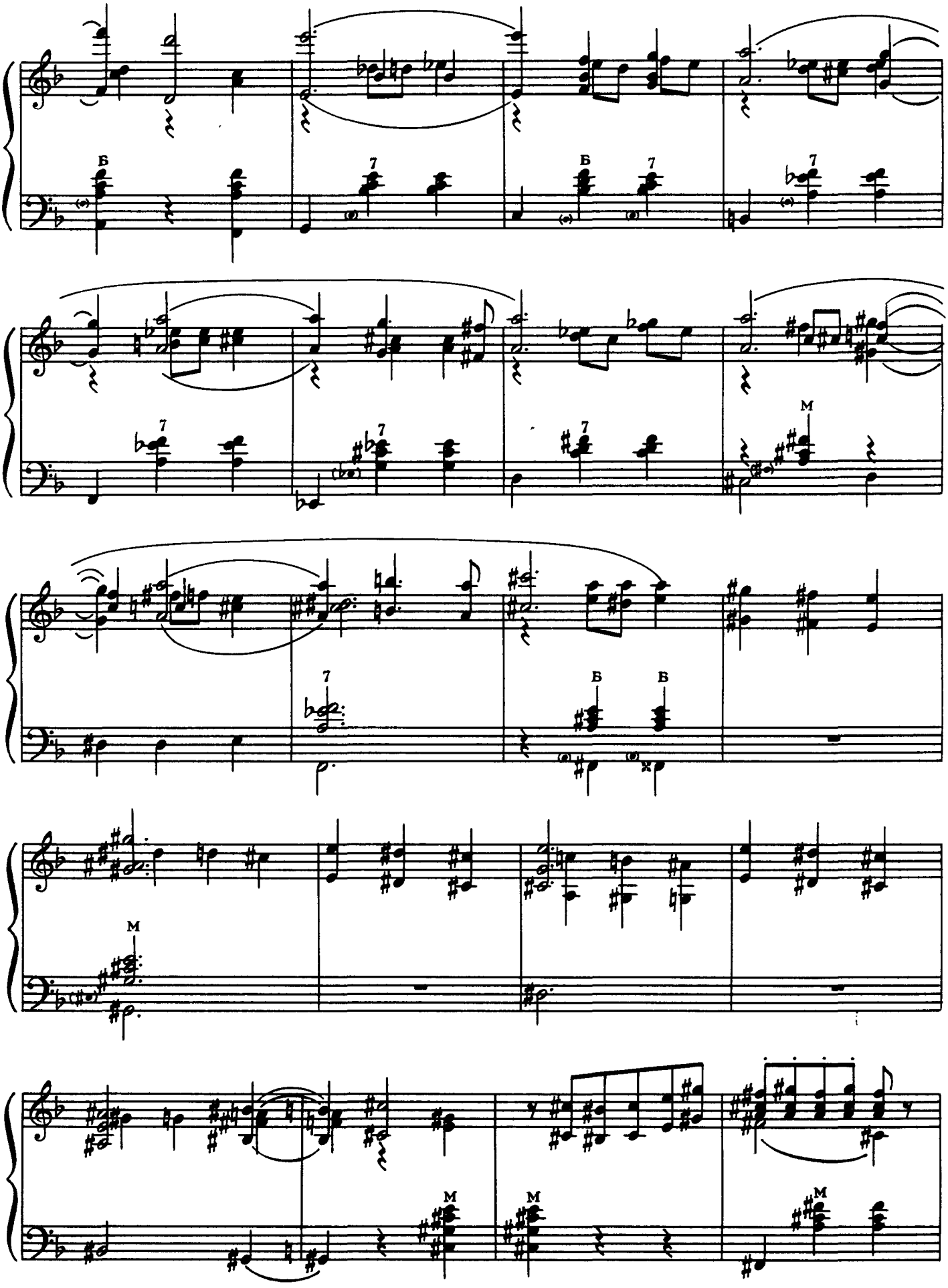
Б
7
Б
7
7
7
7
7
M
7
Б
Б
M
M
M
M

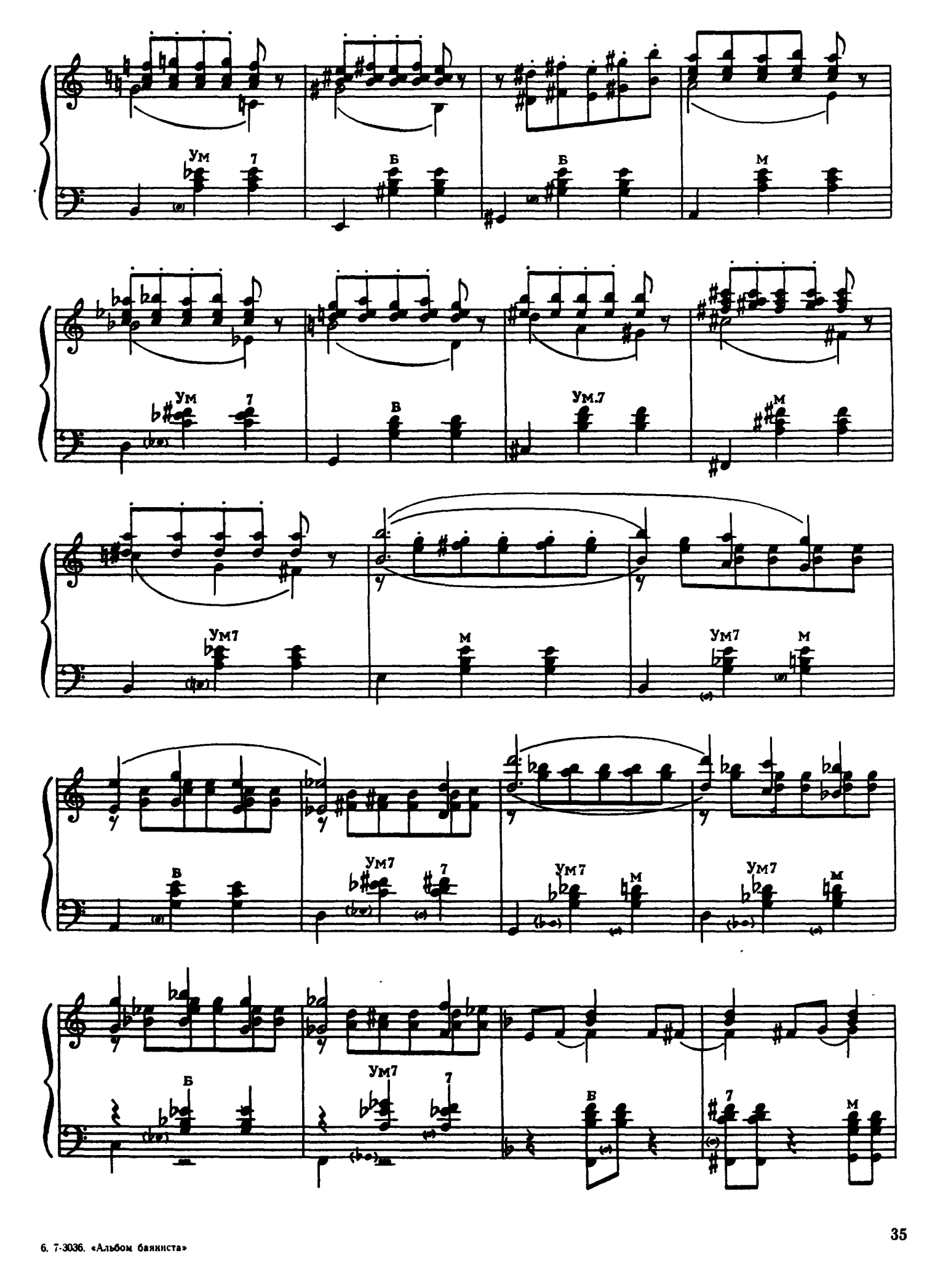

6. 7-3036. «Альбом баяниста»

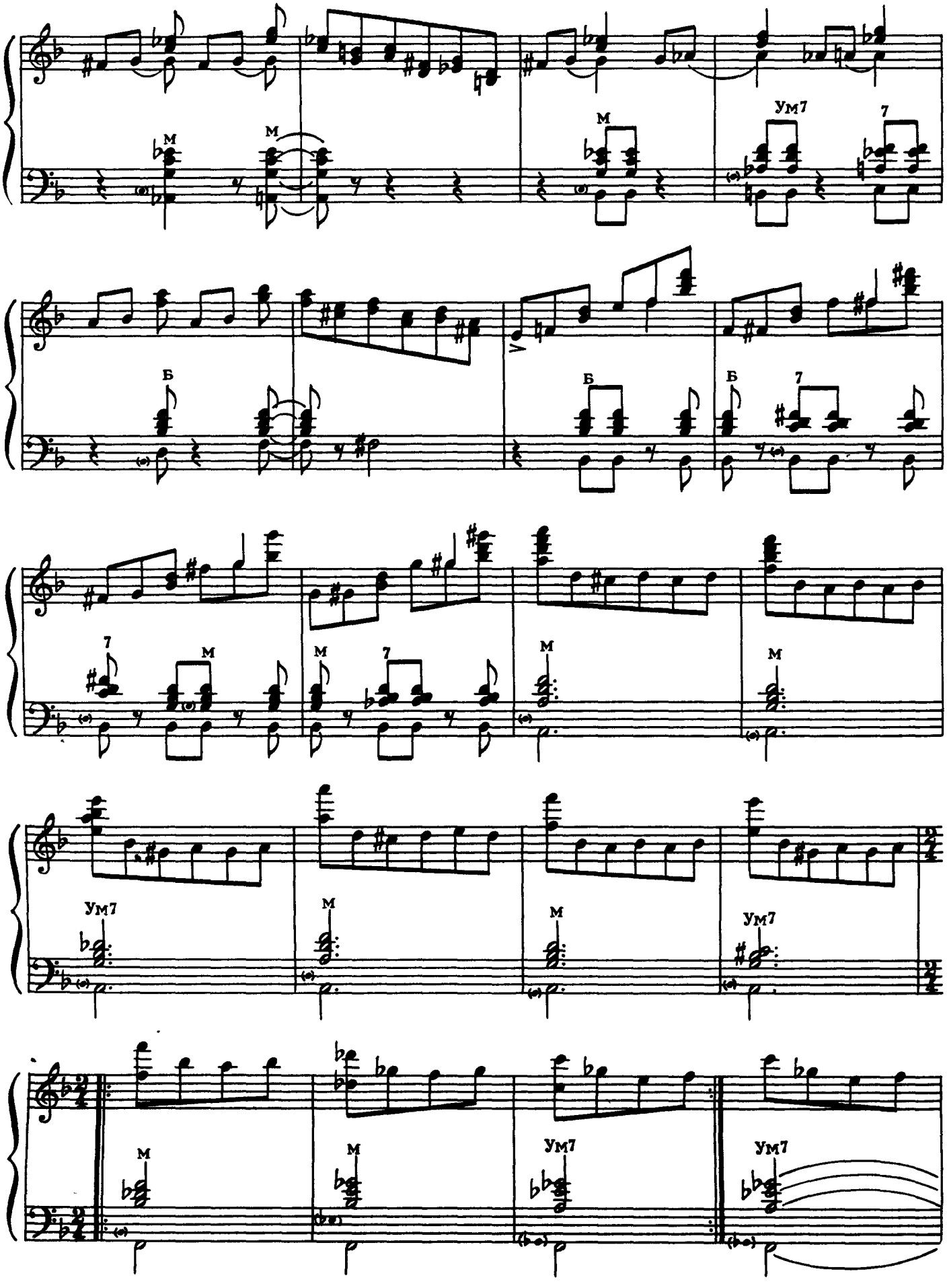
М
М
М
Ум7
7
Б
Б
Б
7
7
М
М
7
М
М
Ум7
М
М
Ум7
М
М
Ум7
Ум7

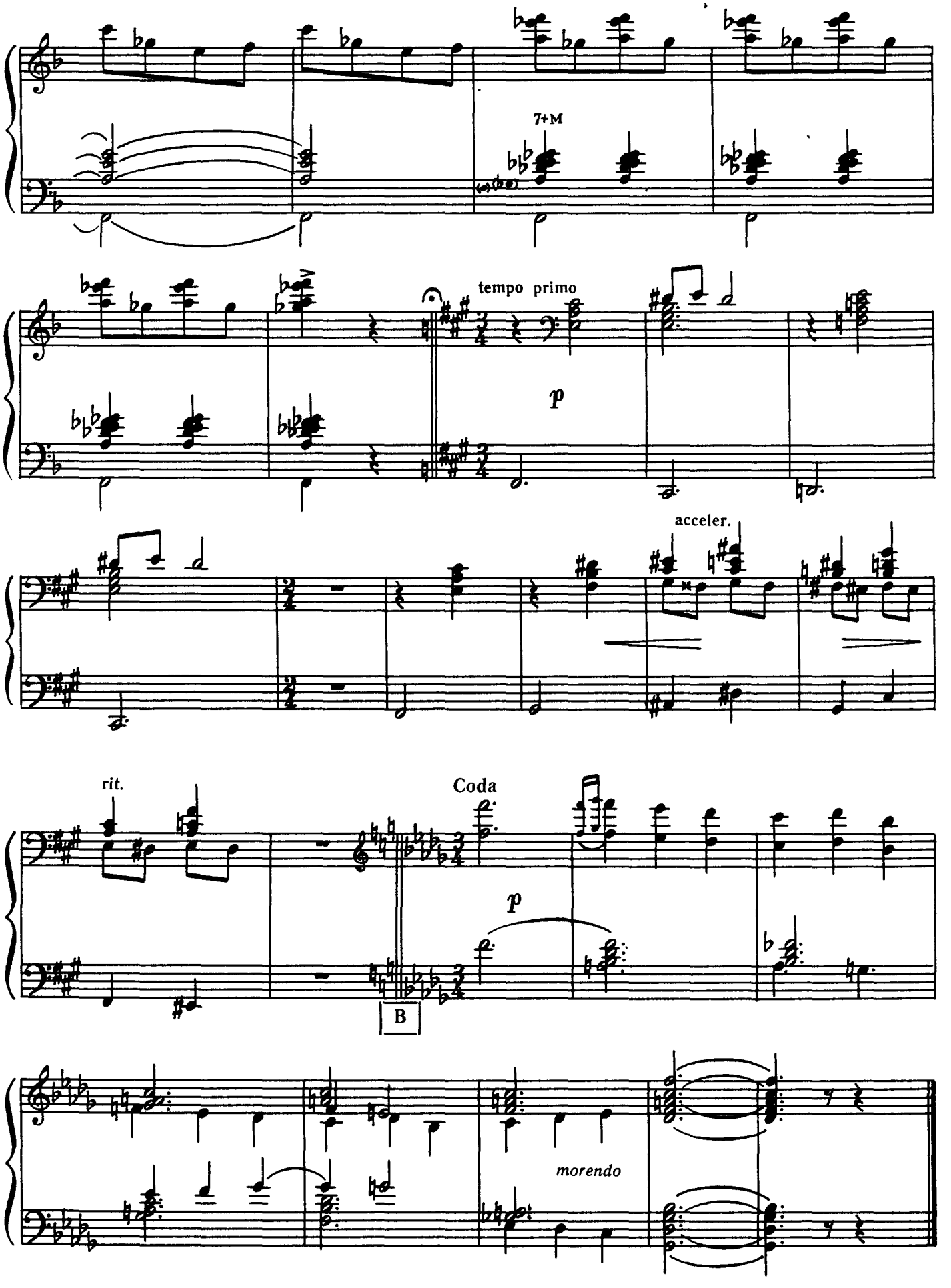
7+M
tempo primo
p
acceler.
rit.
Coda
p
B
morendo

ХОРОВОД-РОНДО

(III частина з сонати для фортепіано, тв 83)

М. Мясковський

ХОРОВОД-РОНДО

(III часть из сонаты для фортепиано, соч 83)

Н. Мясковский

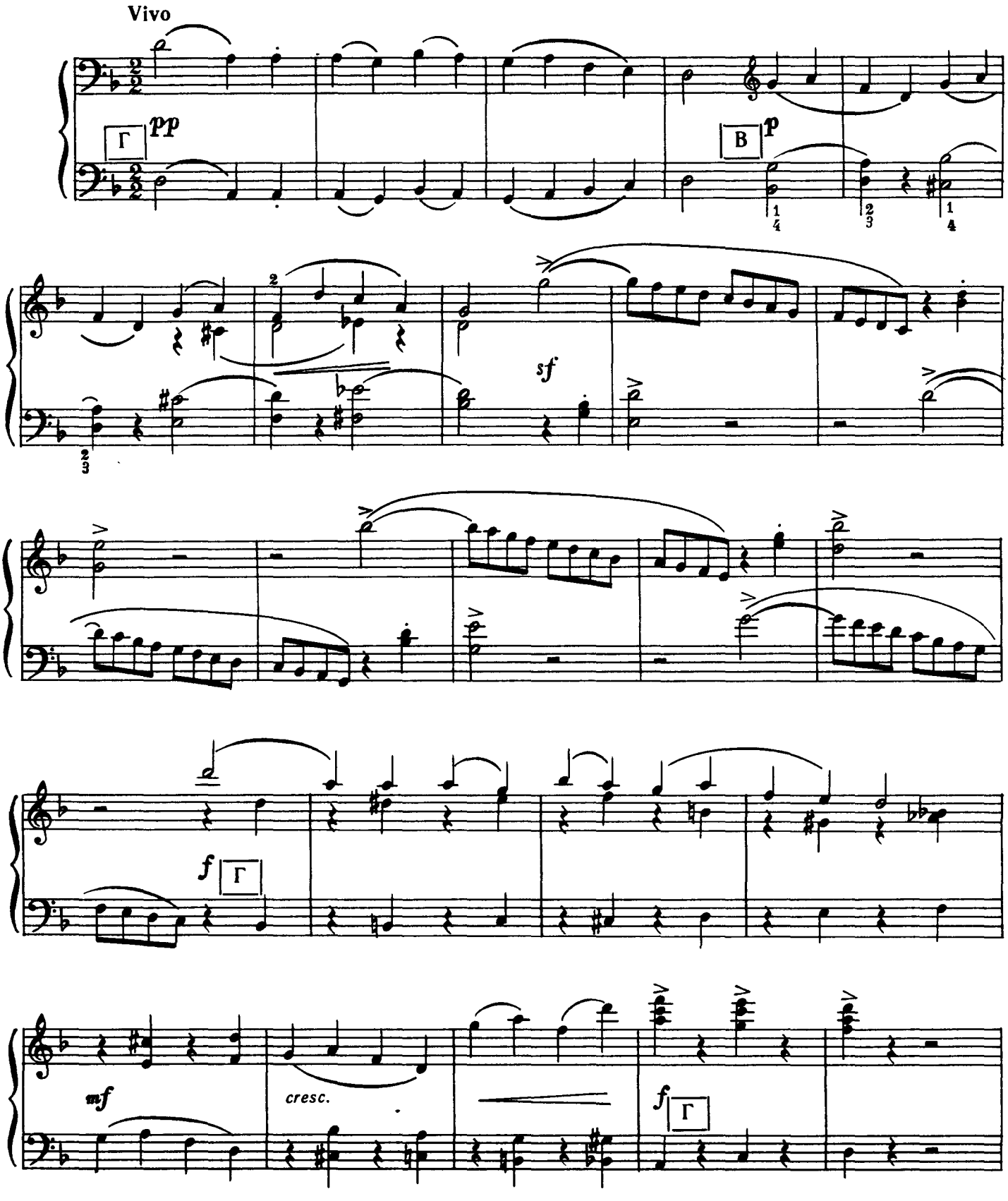

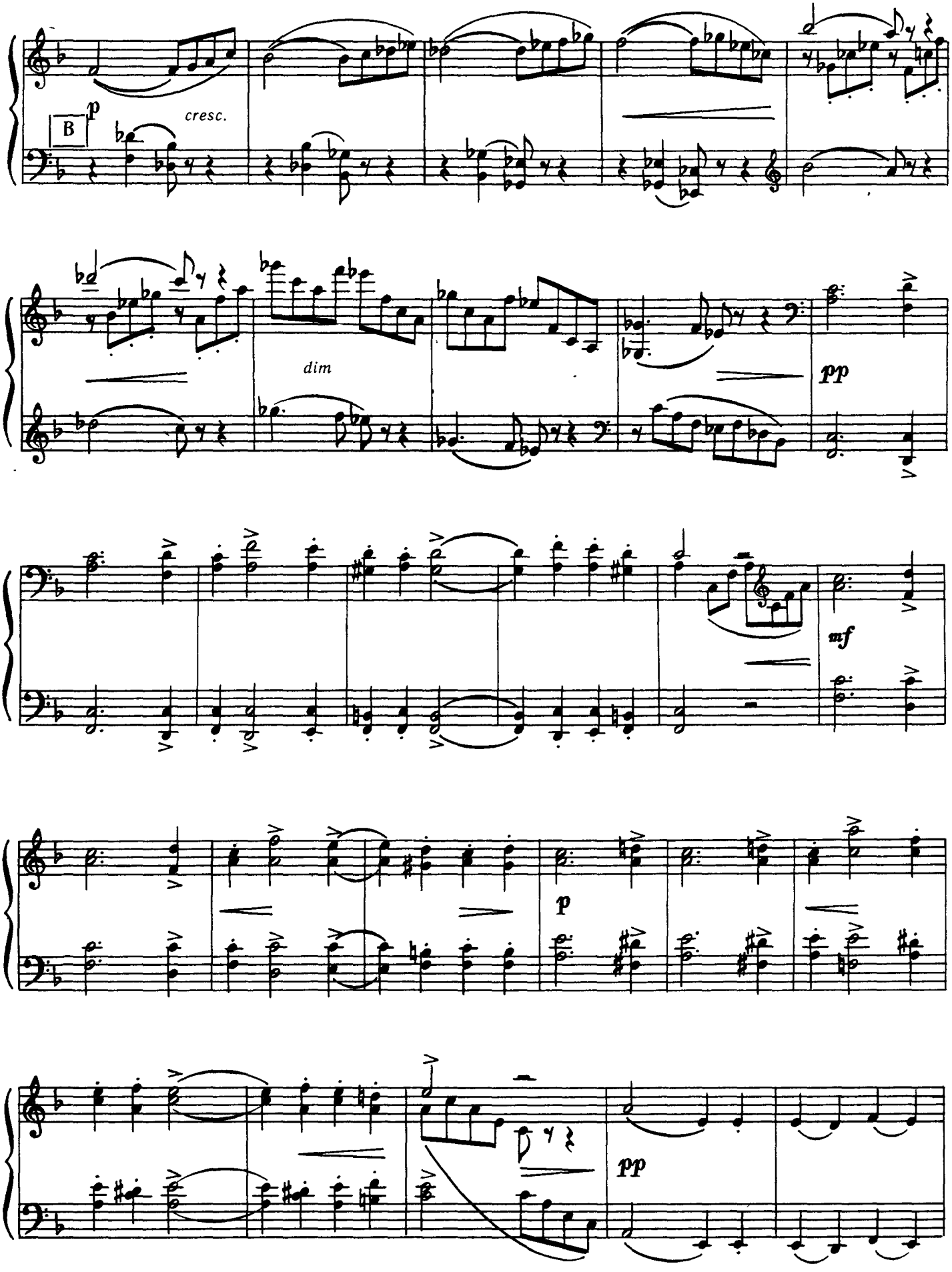
B
p
cresc.
dim
pp
mf
p
pp

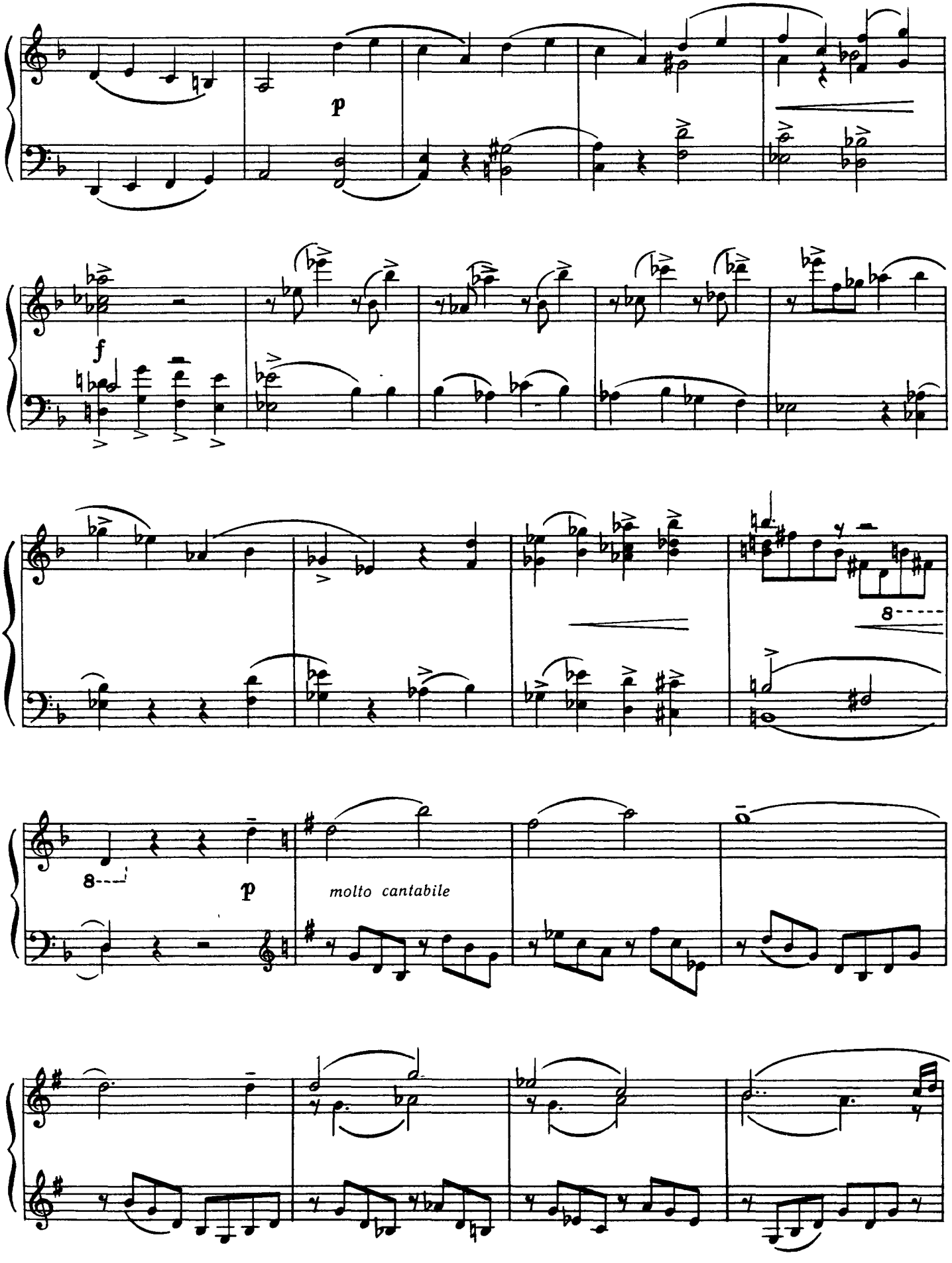
p
f
8
8
p
molto cantabile

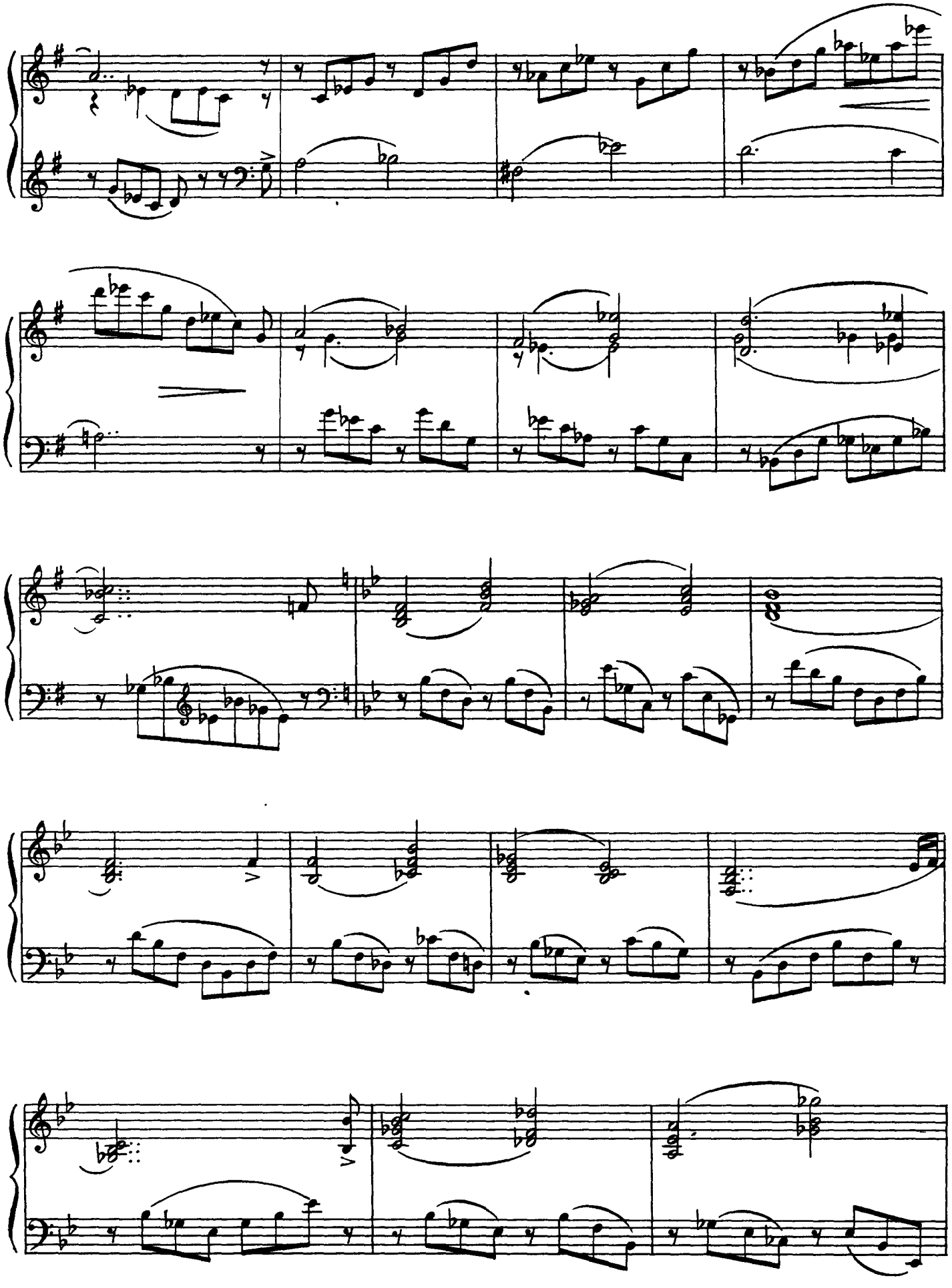

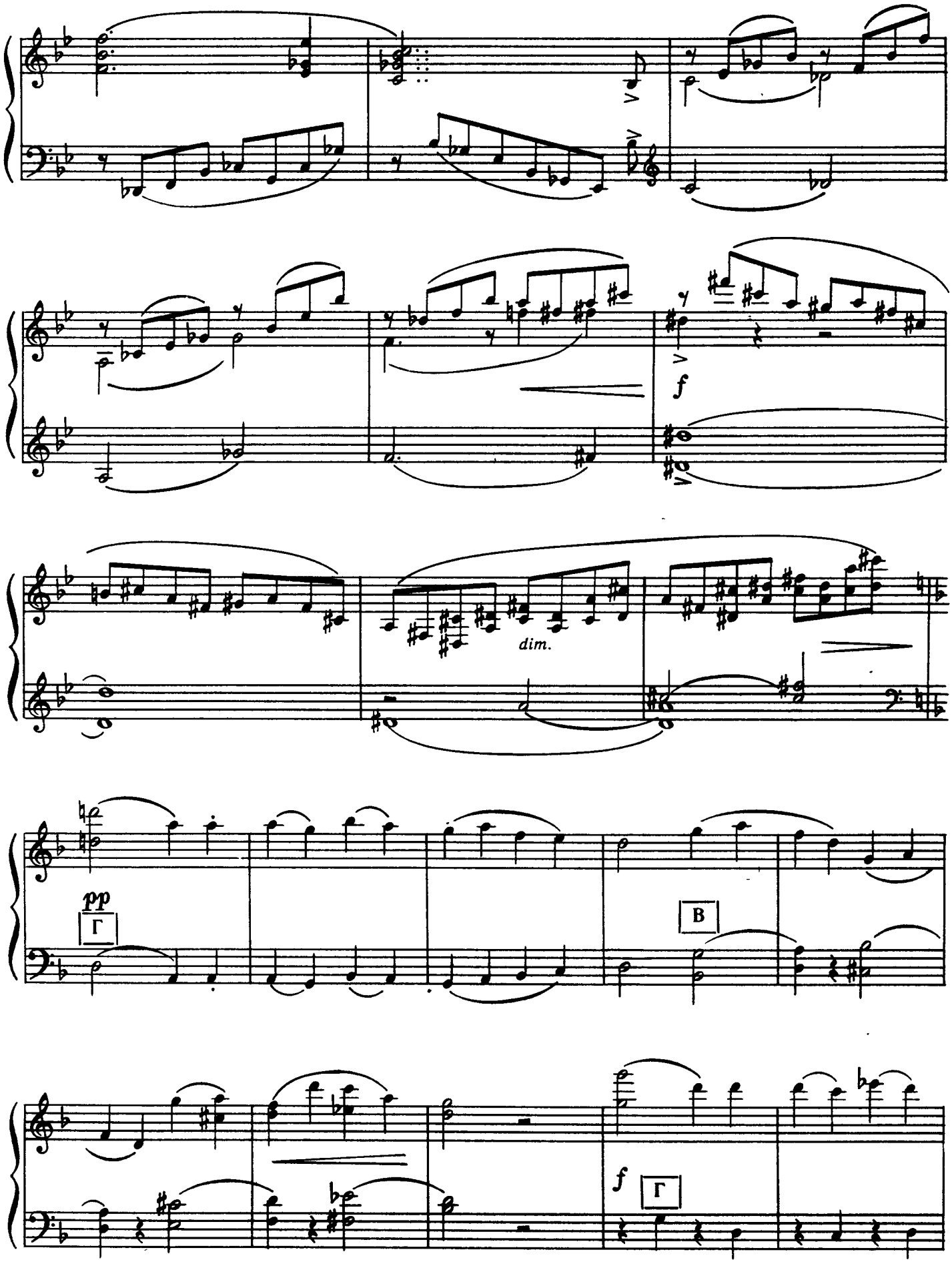
f
dim.
pp
Г
B
f
Г

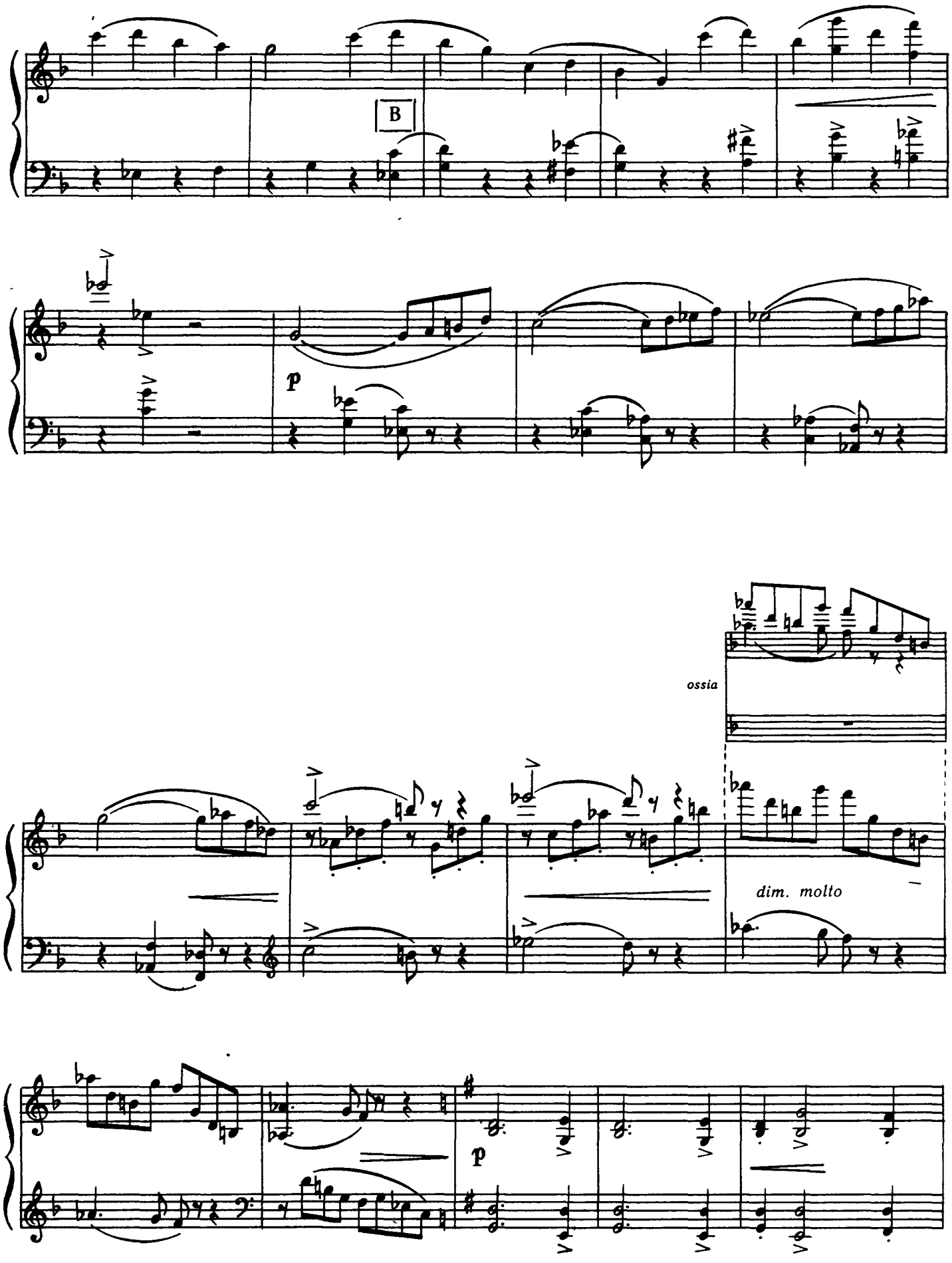
B
p
ossia
dim. molto
p

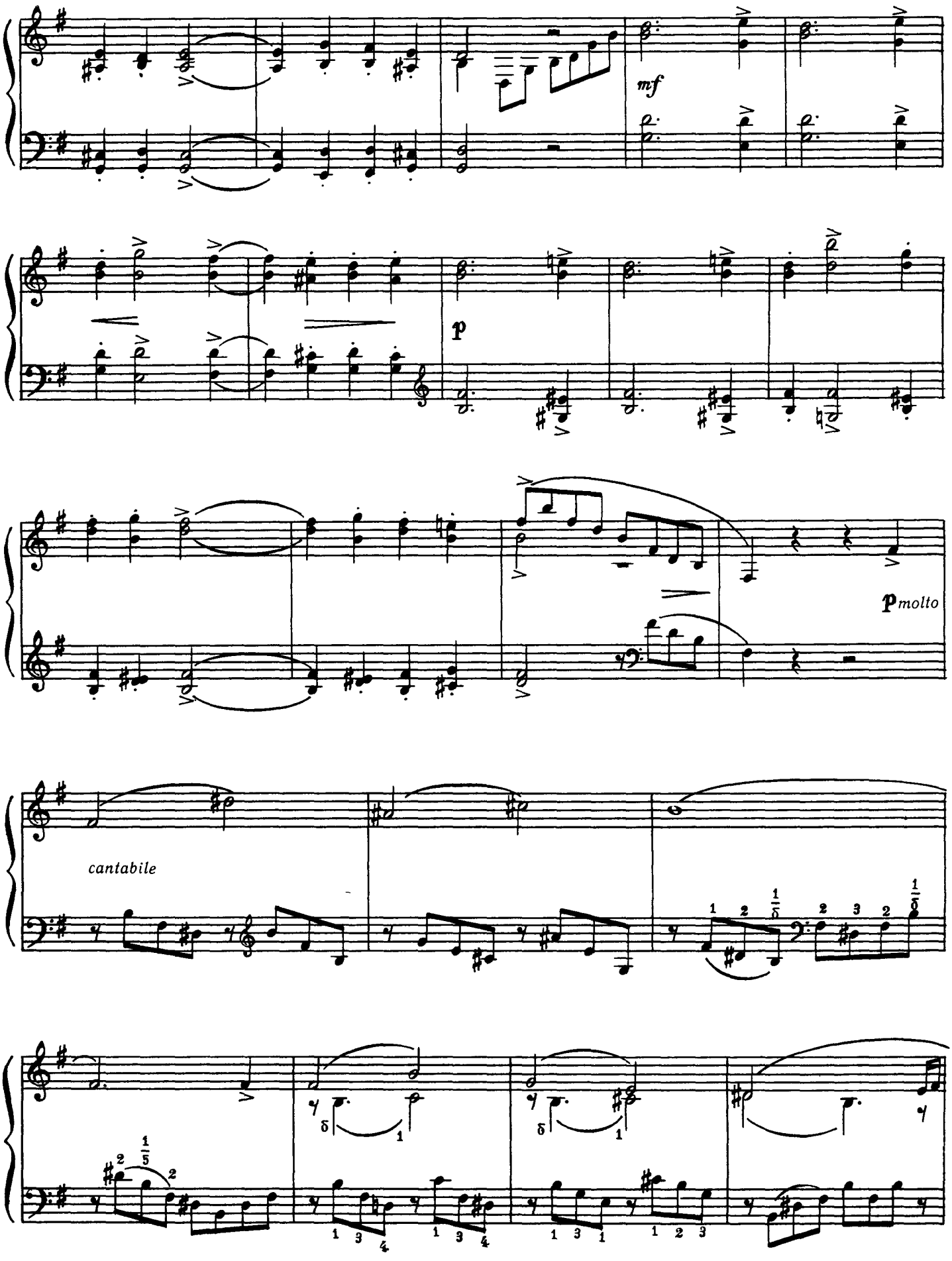
mf
p
p molto
cantabile

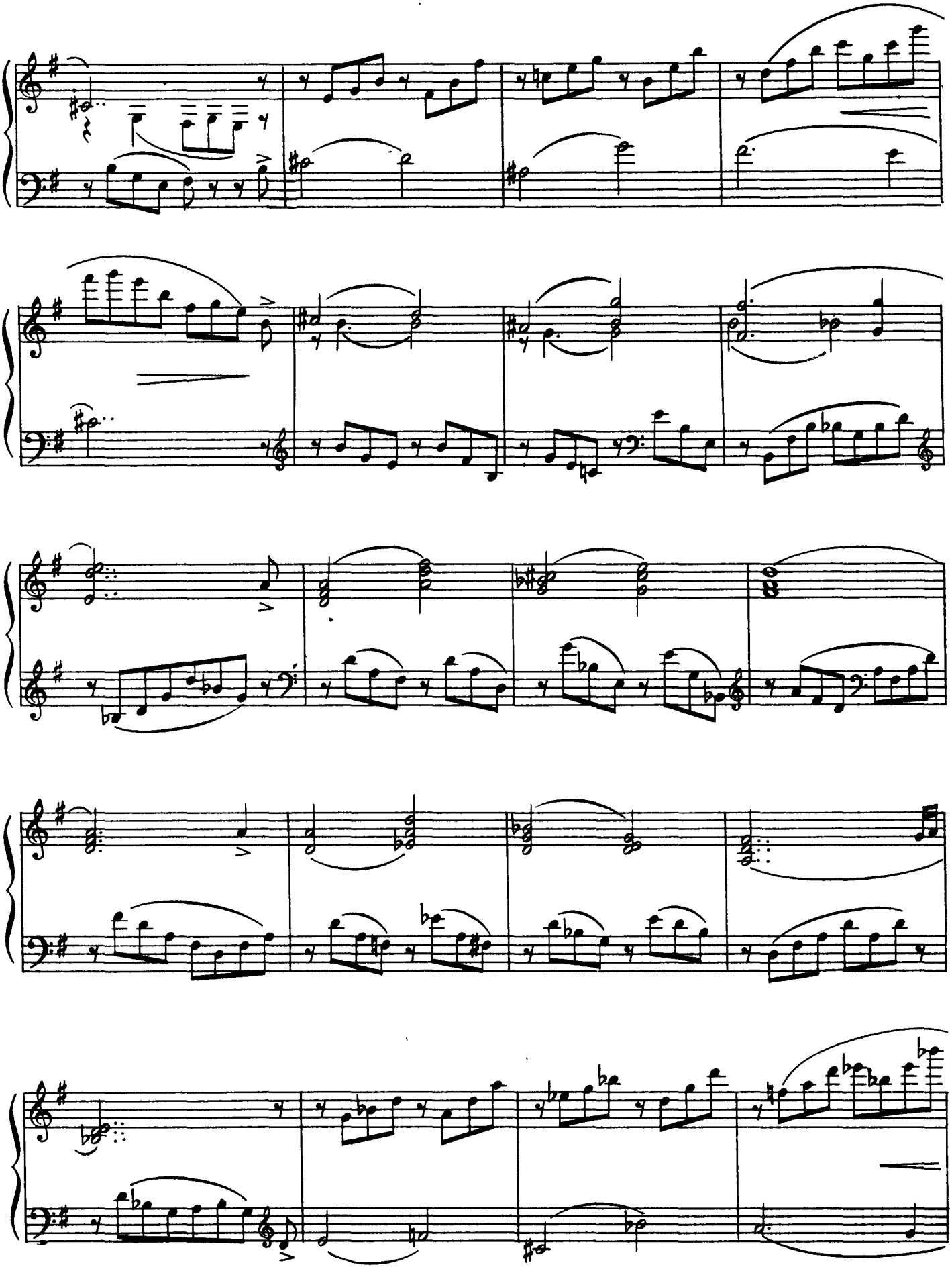

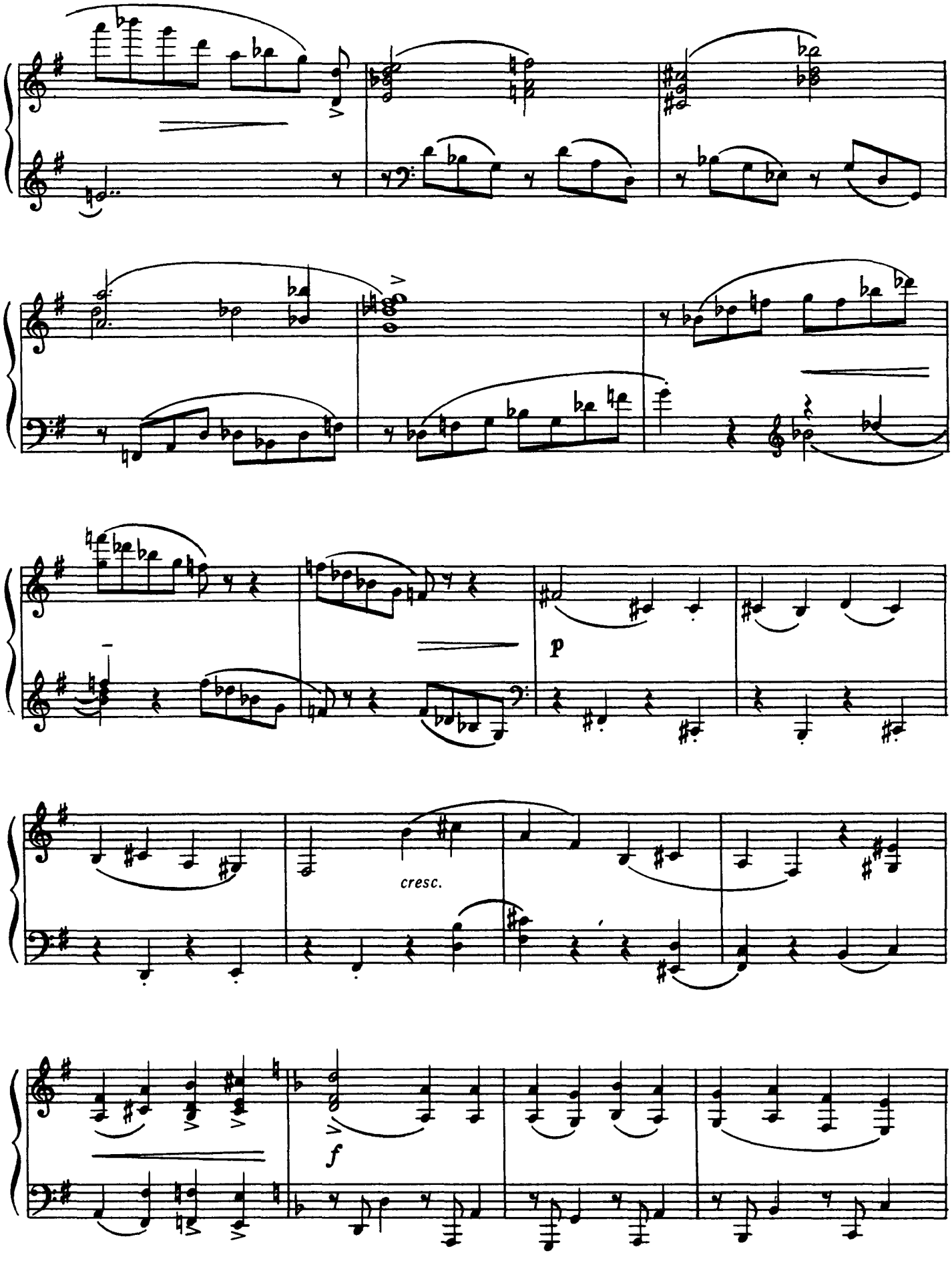
p
cresc.
f

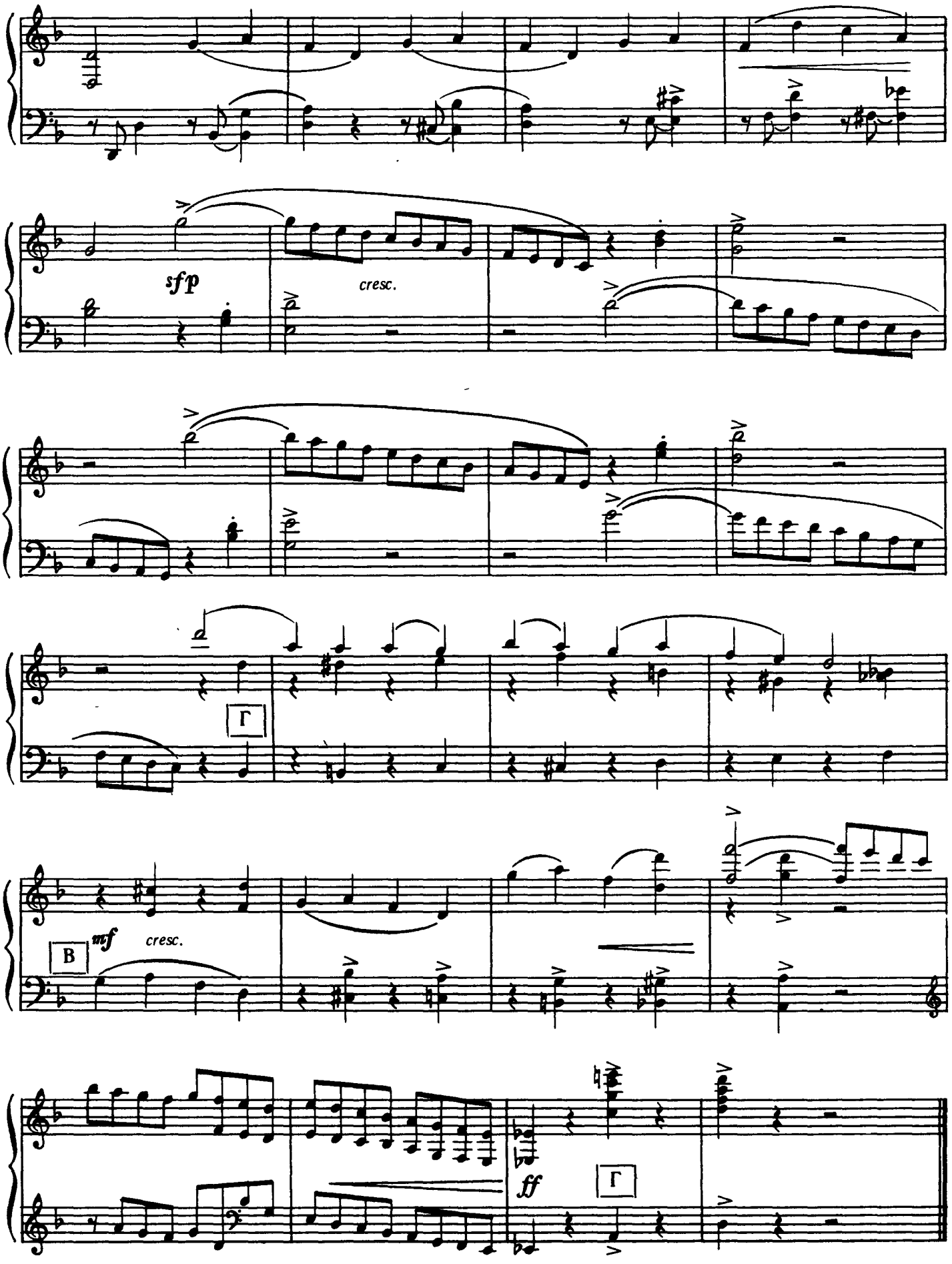
sfp
cresc.
Г
B
mf
cresc.
ff
Г

ПРЕЛЮДІЯ І ФУГА № 24
d-moll

Д. Шостакович

ПРЕЛЮДІЯ

ПРЕЛЮДИЯ И ФУГА № 24
d-moll

Д. Шостакович

ПРЕЛЮДИЯ

Andante (♩= 88)

f tenuto

cresc.

ff

f

cresc.

ff

Б

В

Б

В

dim.

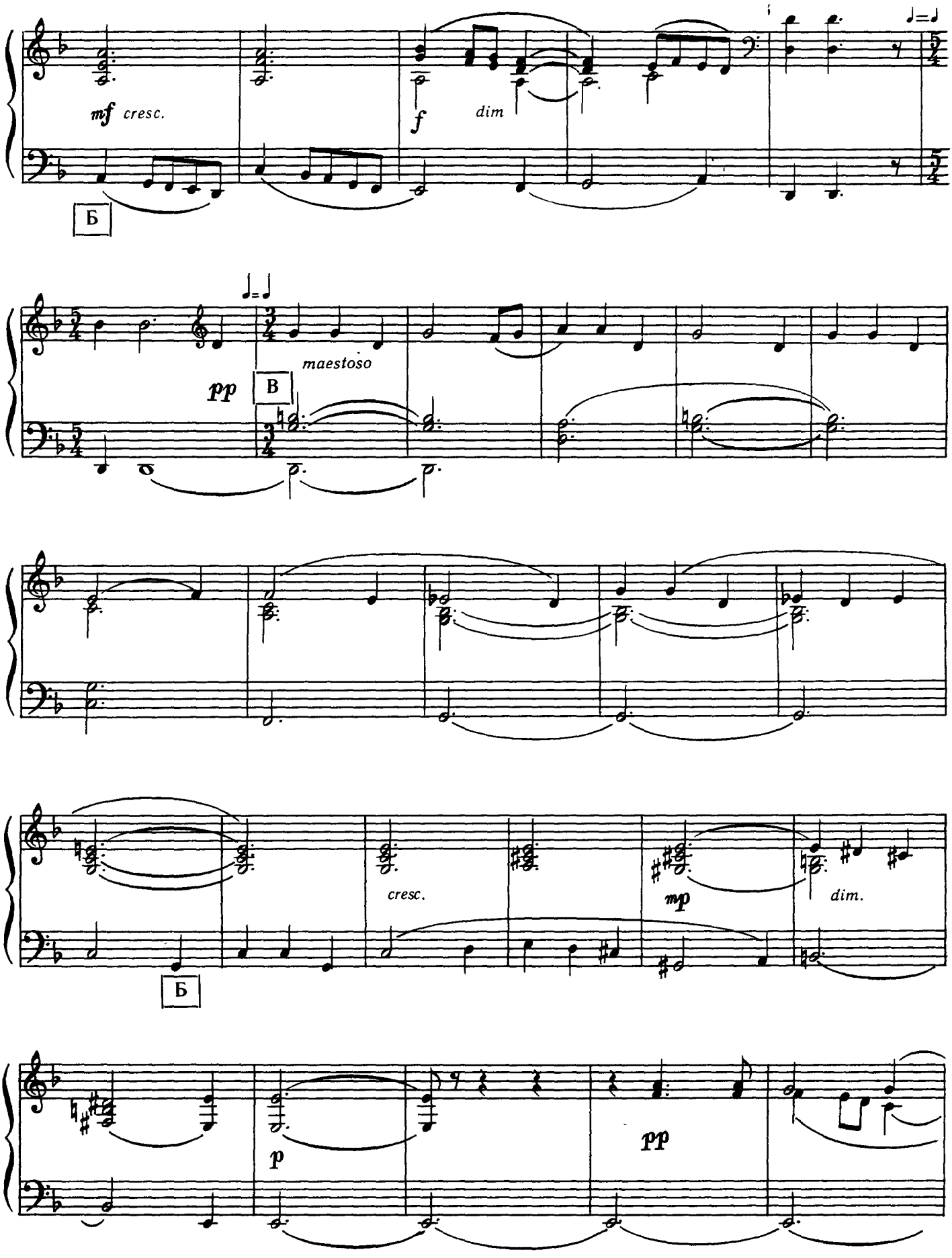
mf cresc.
f
dim
Б
pp
В
maestoso
cresc.
mp
dim.
Б
p
pp

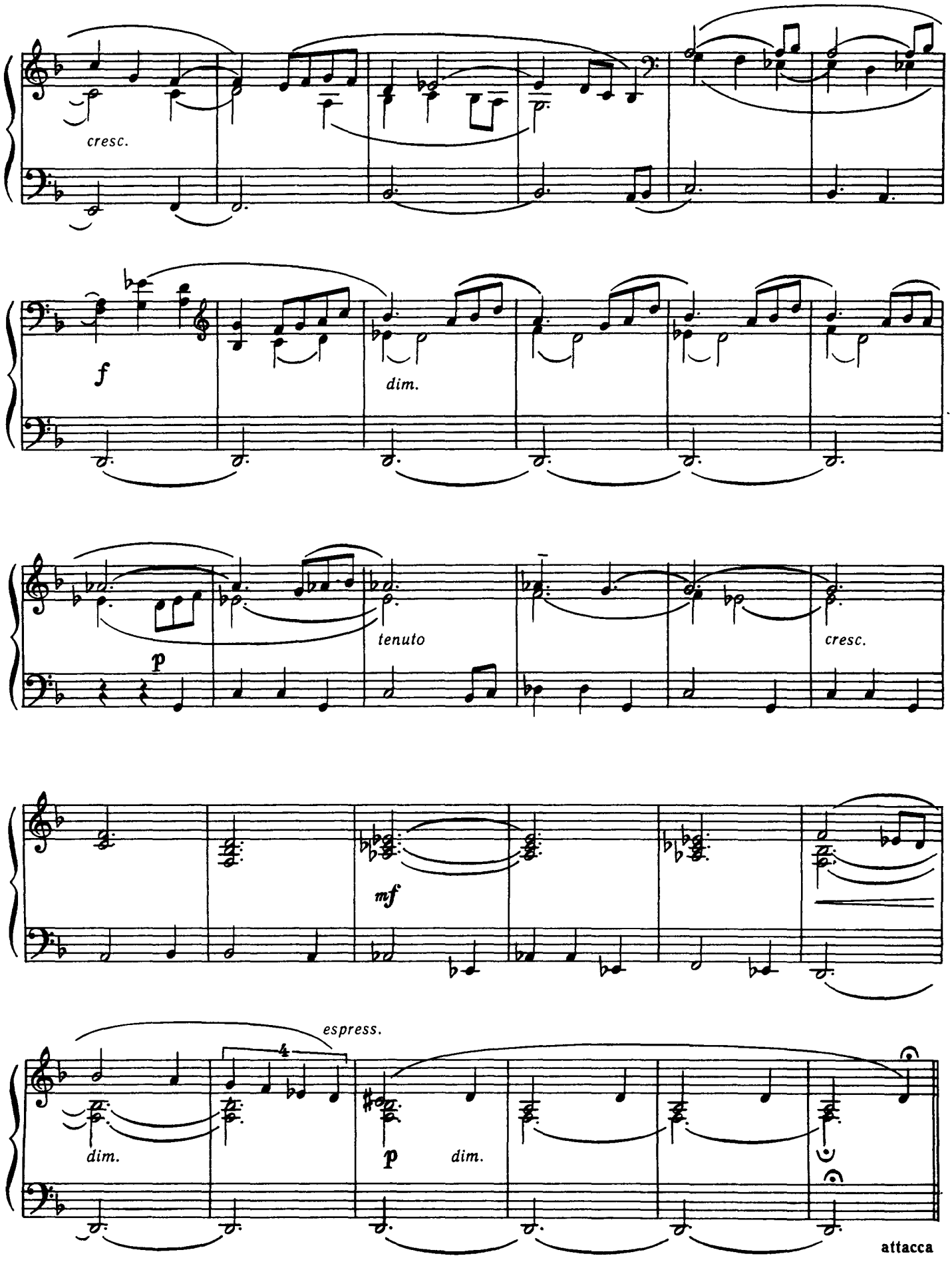
cresc.
f
dim.
p
tenuto
cresc.
mf
espress.
4
dim.
p
dim.
attacca

ФУГА
(чотириголосна)

ФУГА
(четырехголосная)

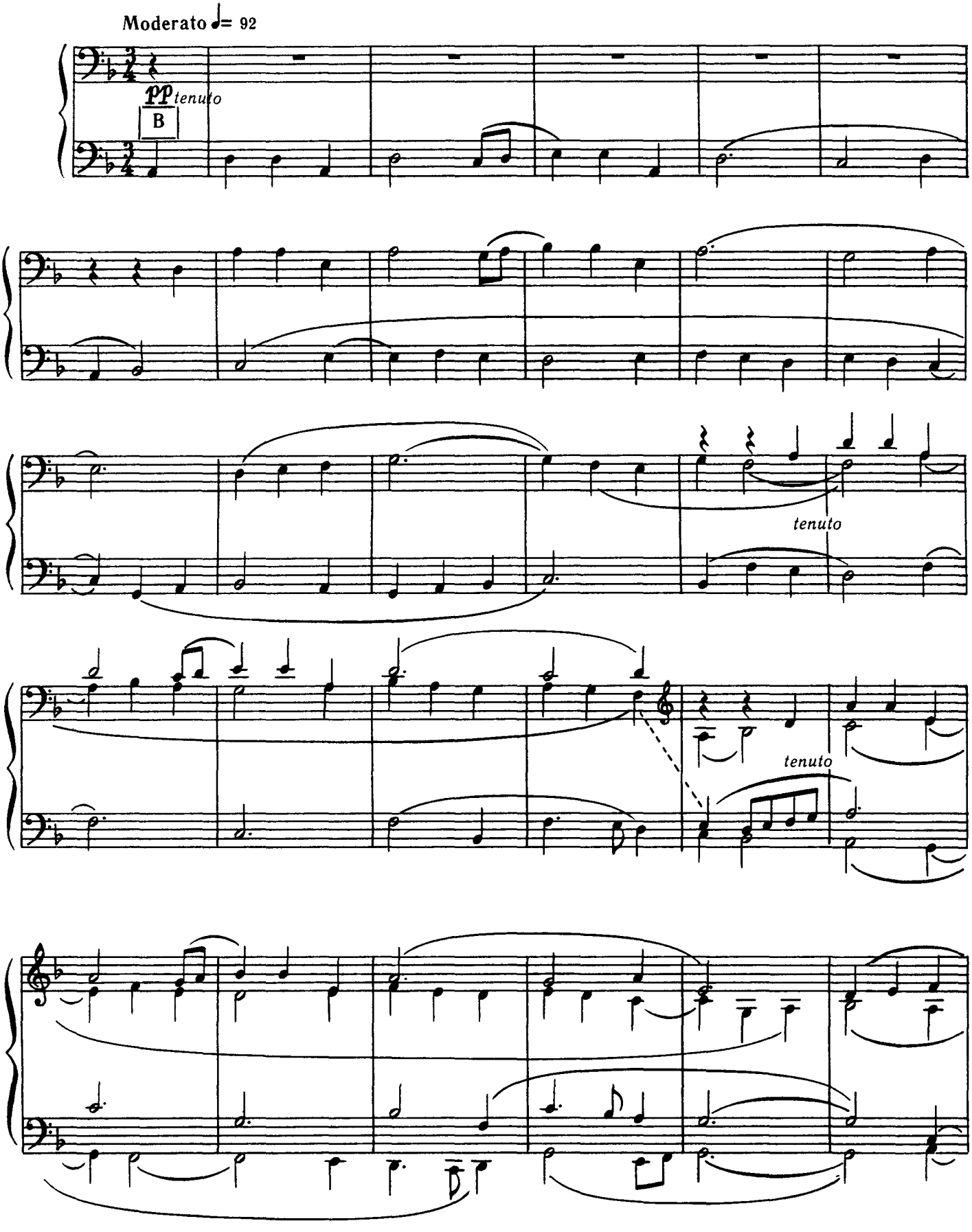

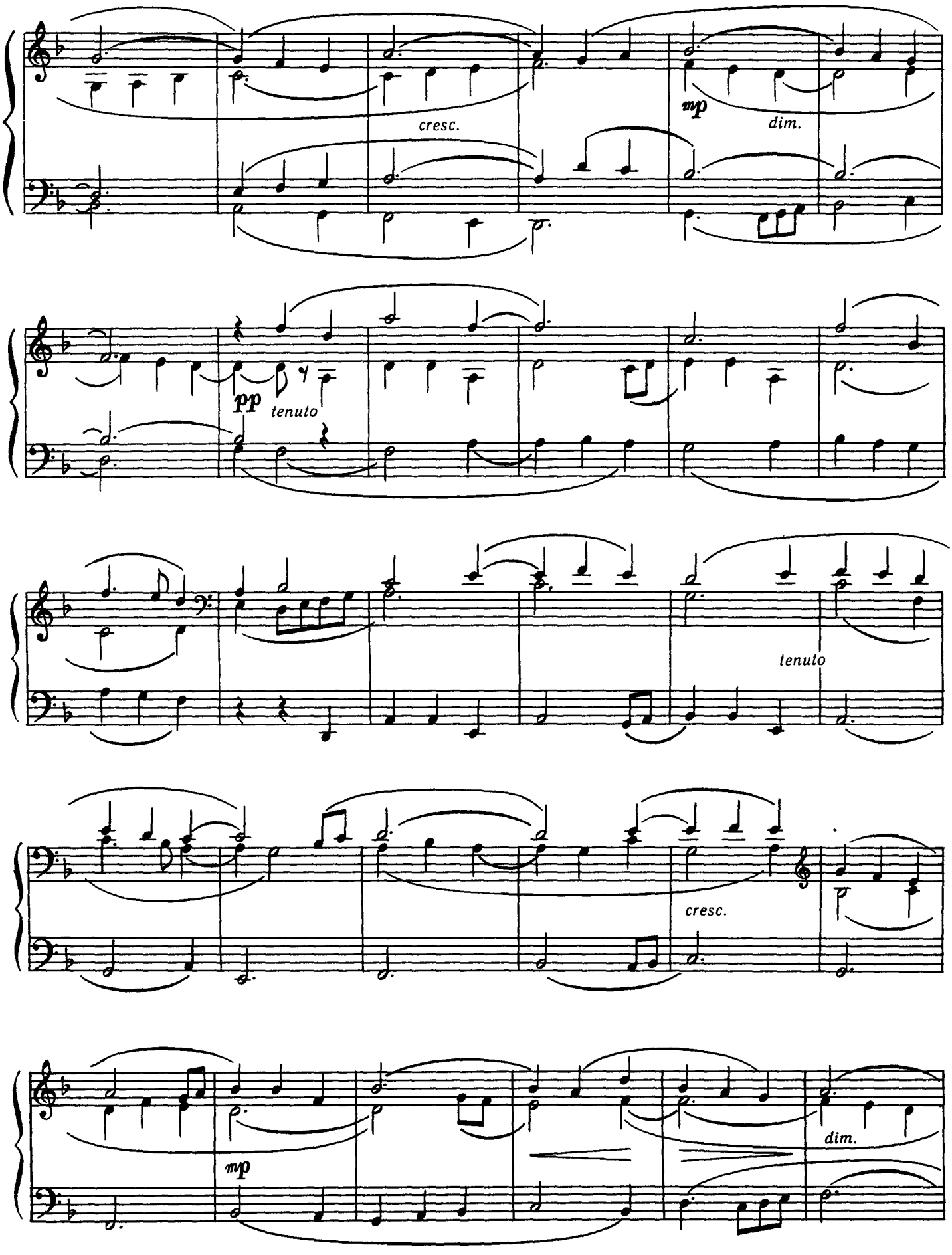
cresc.
mp
dim.
pp
tenuto
tenuto
cresc.
mp
dim.

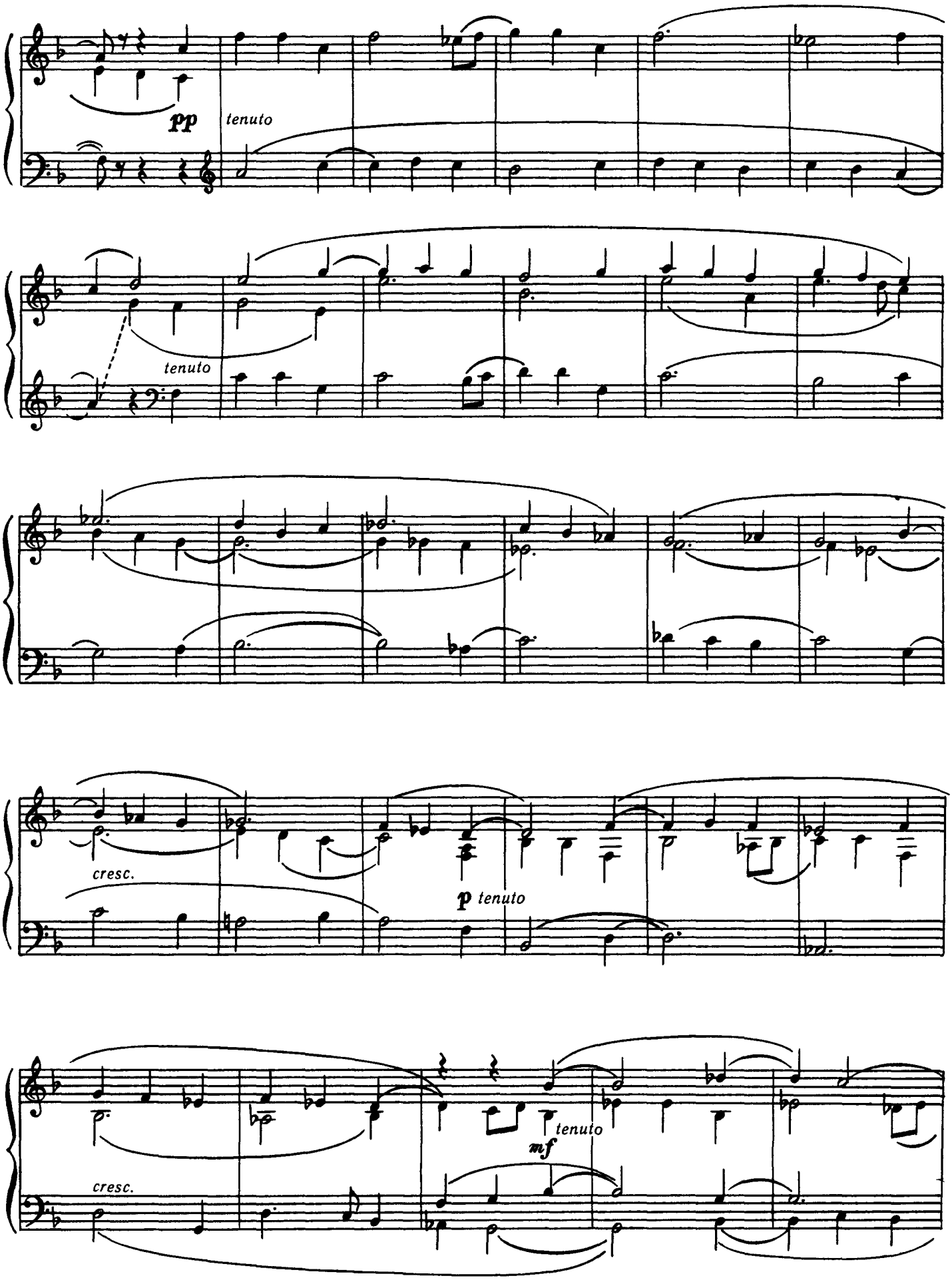
pp
tenuto
tenuto
cresc.
p tenuto
tenuto
mf
cresc.

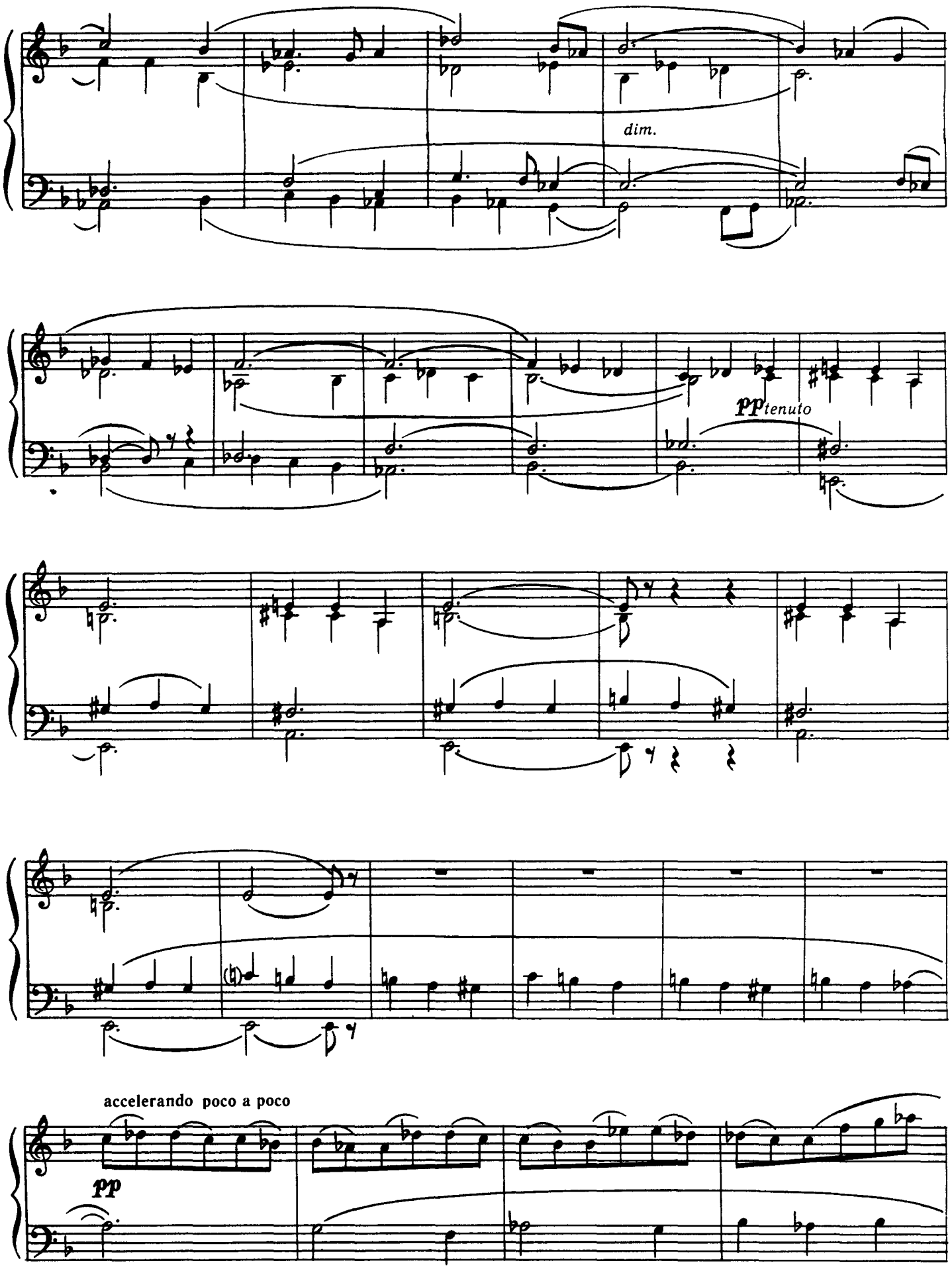
dim.
pp tenuto
accelerando poco a poco
pp

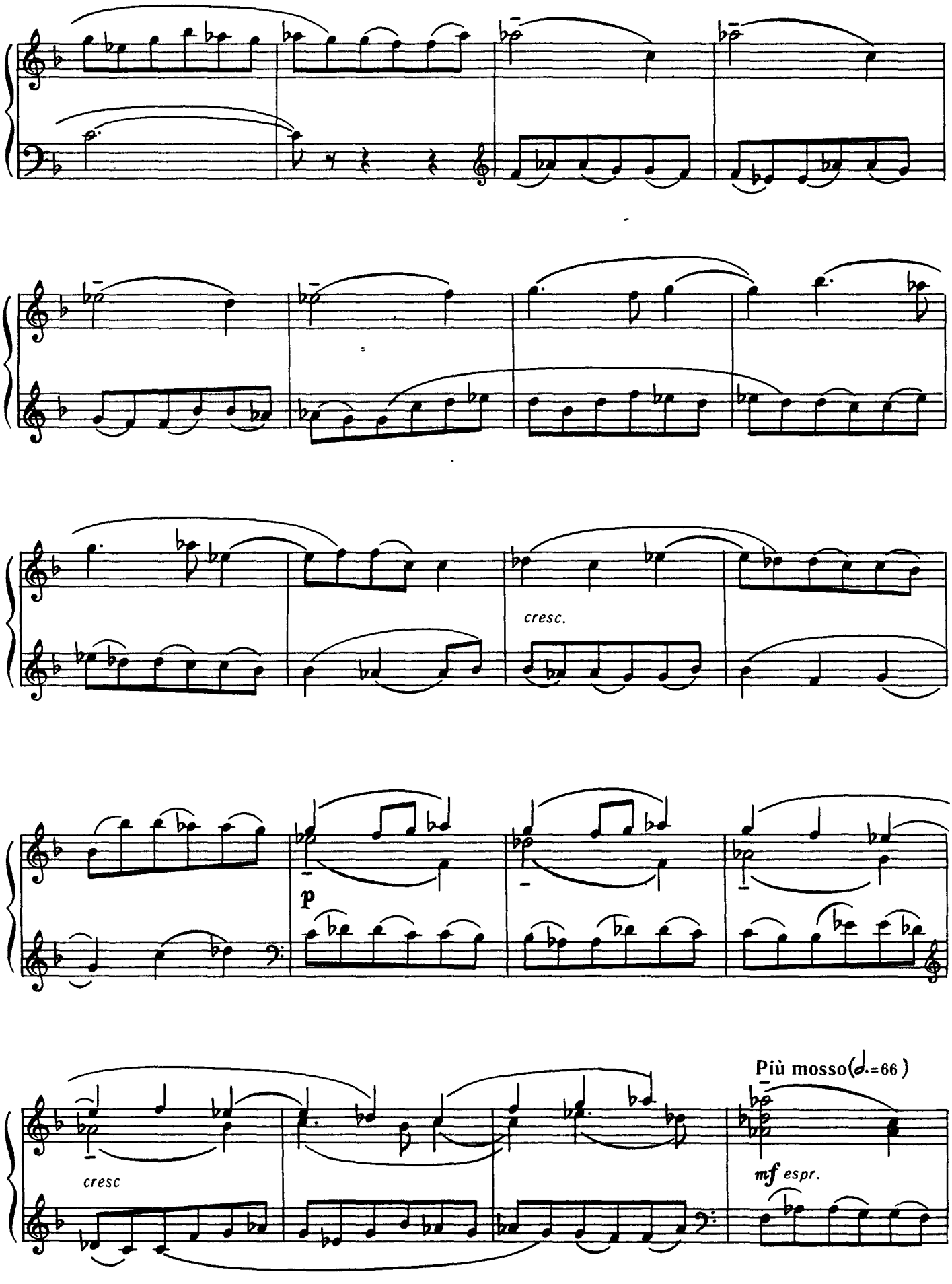
cresc.
p
cresc
Più mosso(♩.=66)
mf espr.

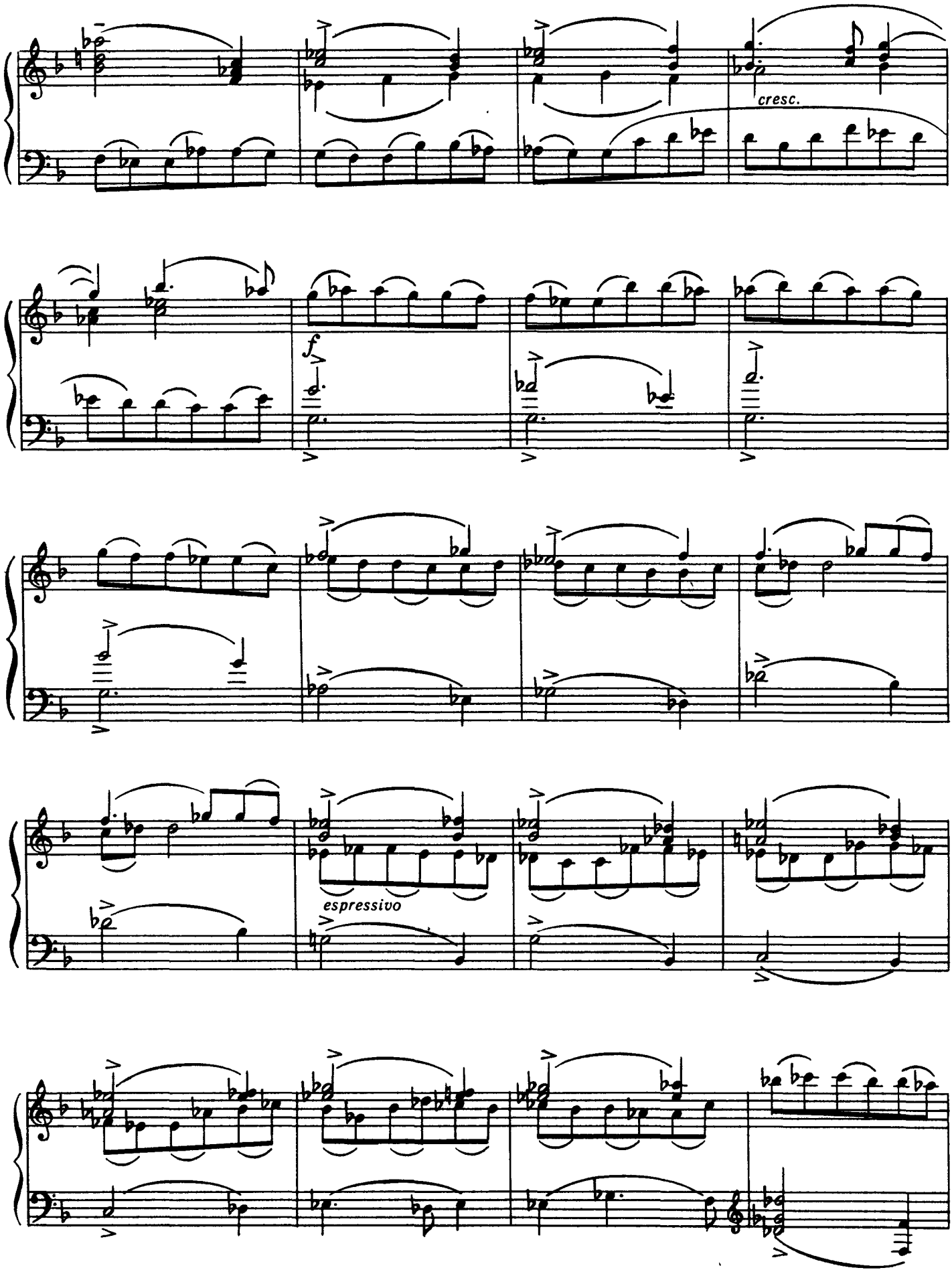
cresc.
f
espressivo

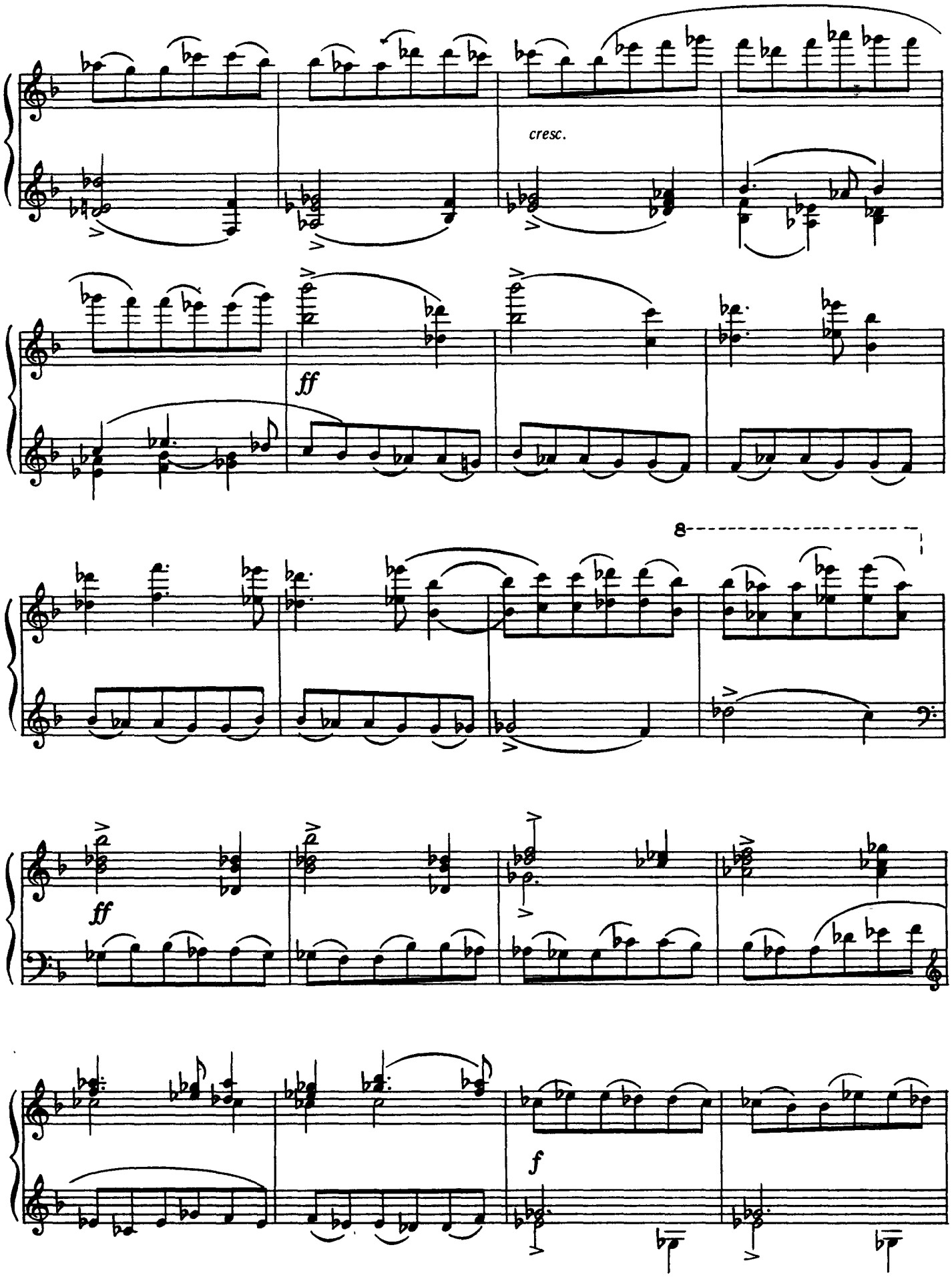
cresc.
ff
8
ff
f

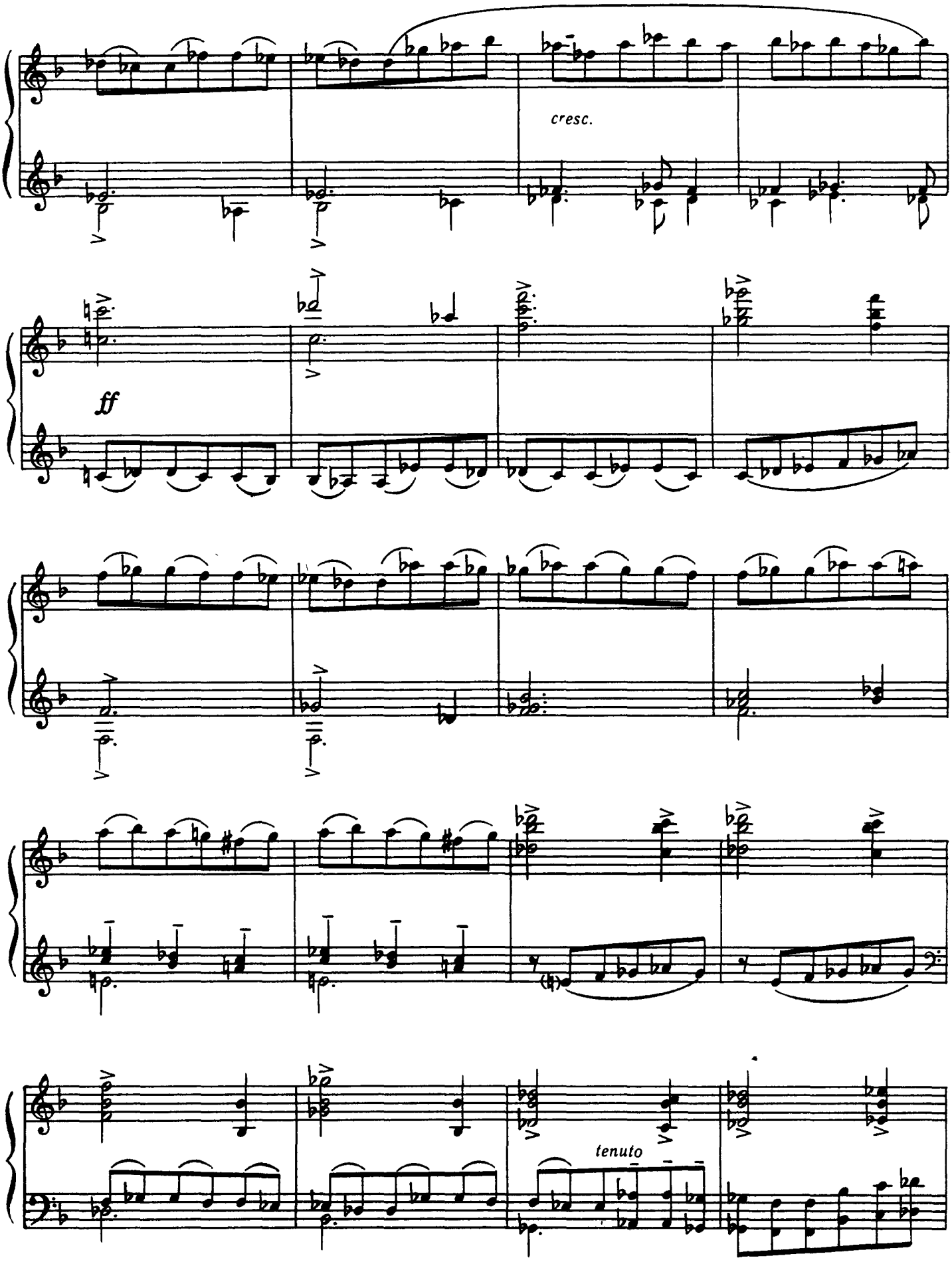
cresc.
ff
tenuto

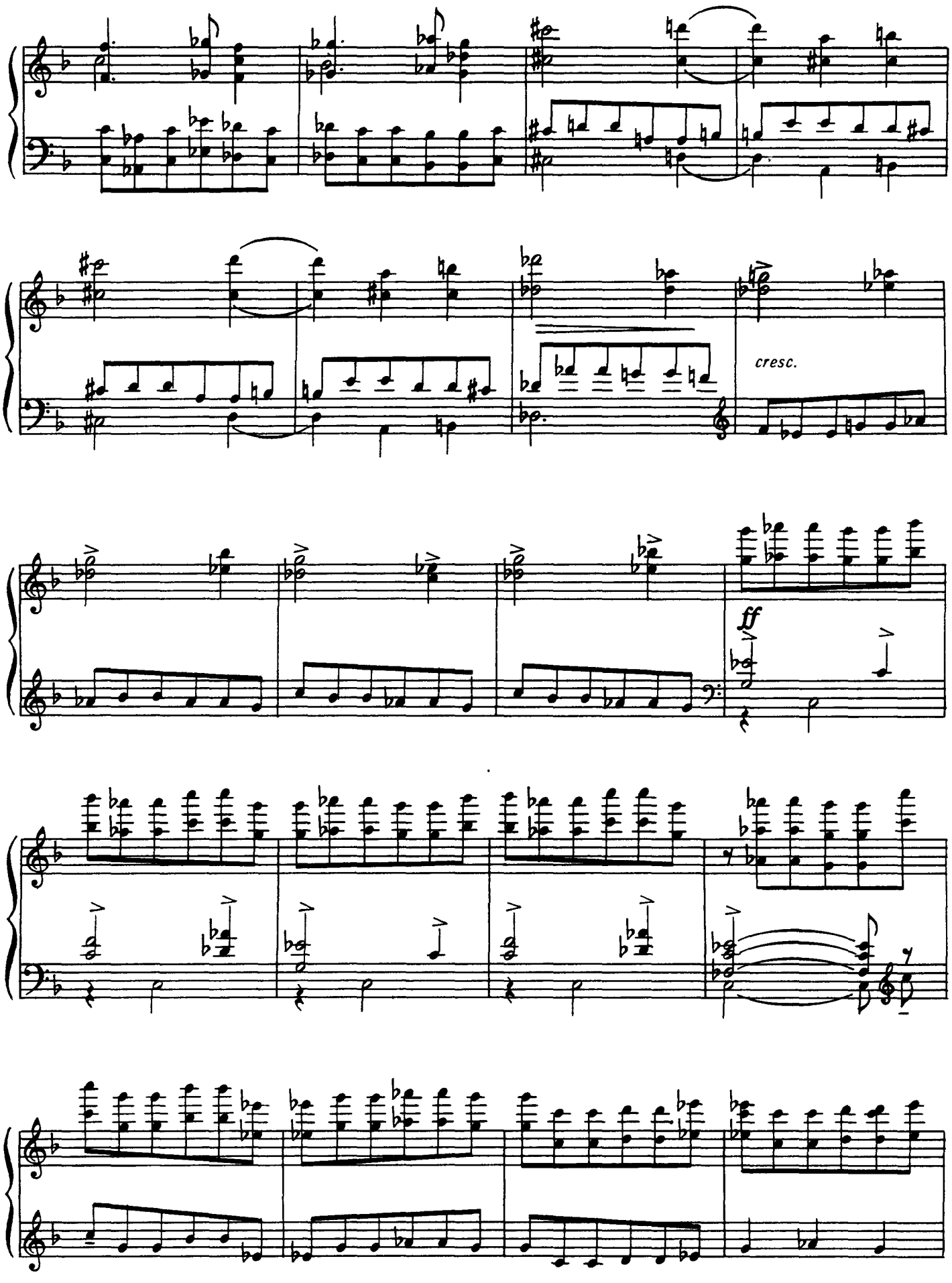
cresc.
ff

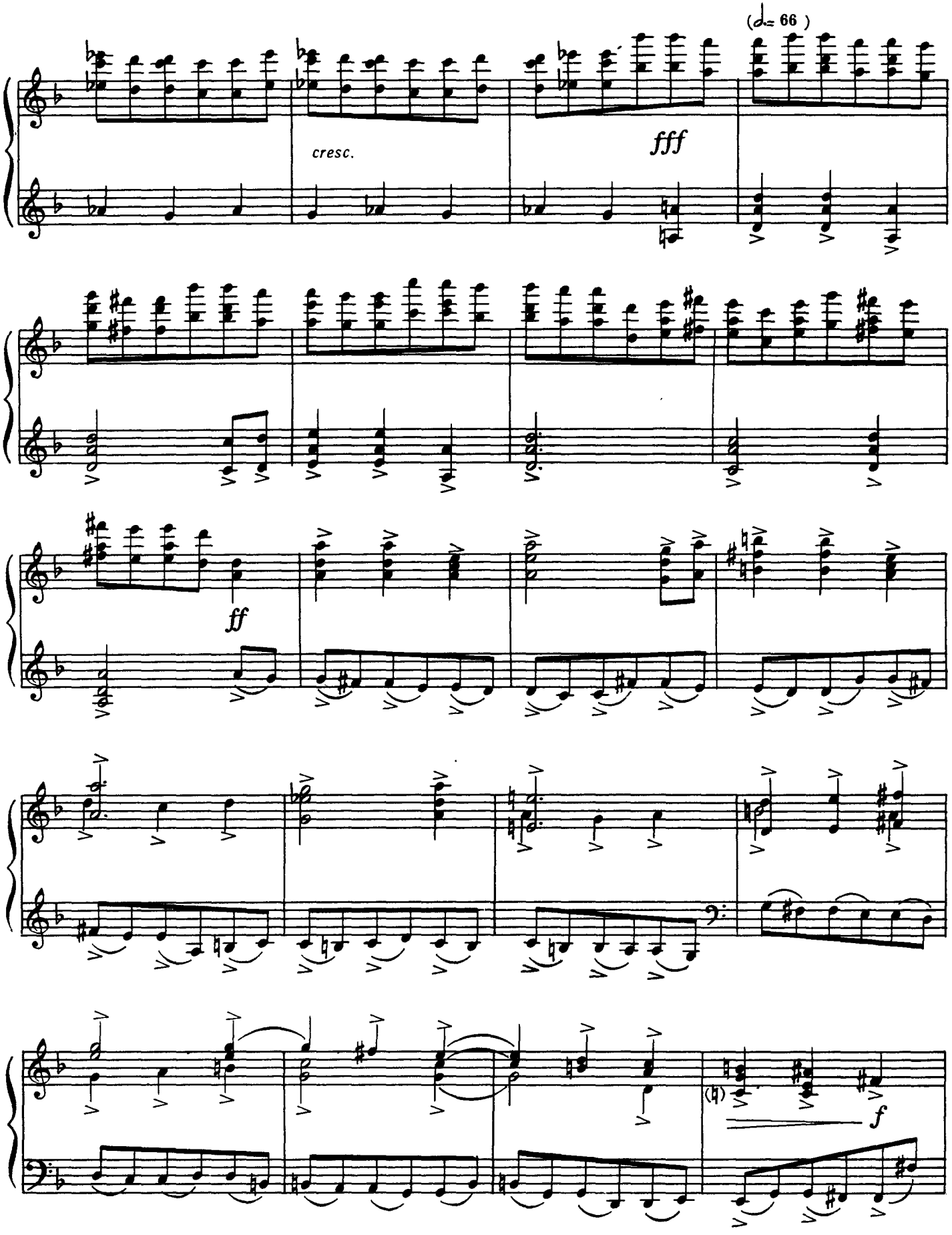
(♩= 66)
cresc.
fff
ff
f

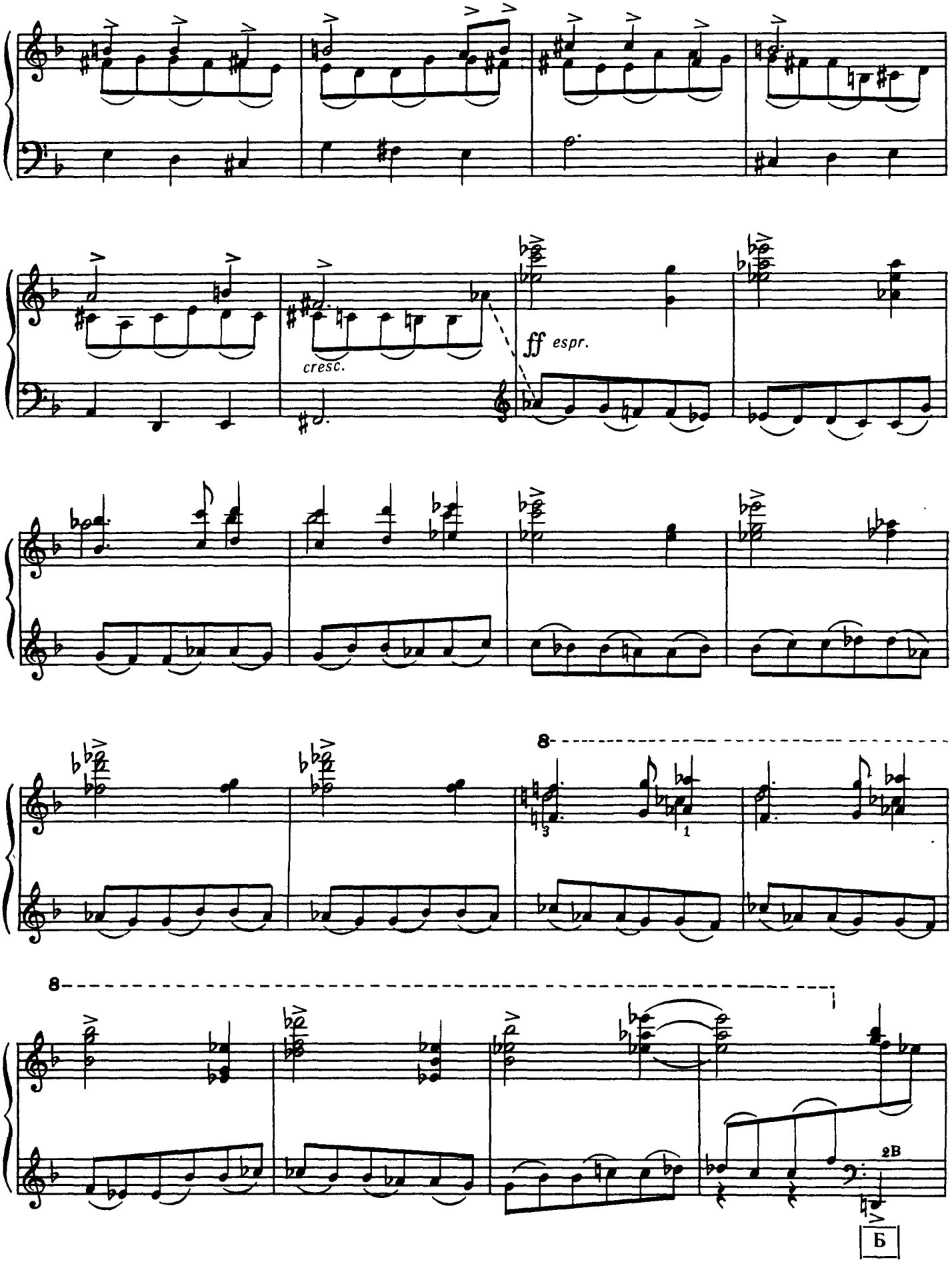
cresc.
ff espr.
8
3
1
8
2B
Б

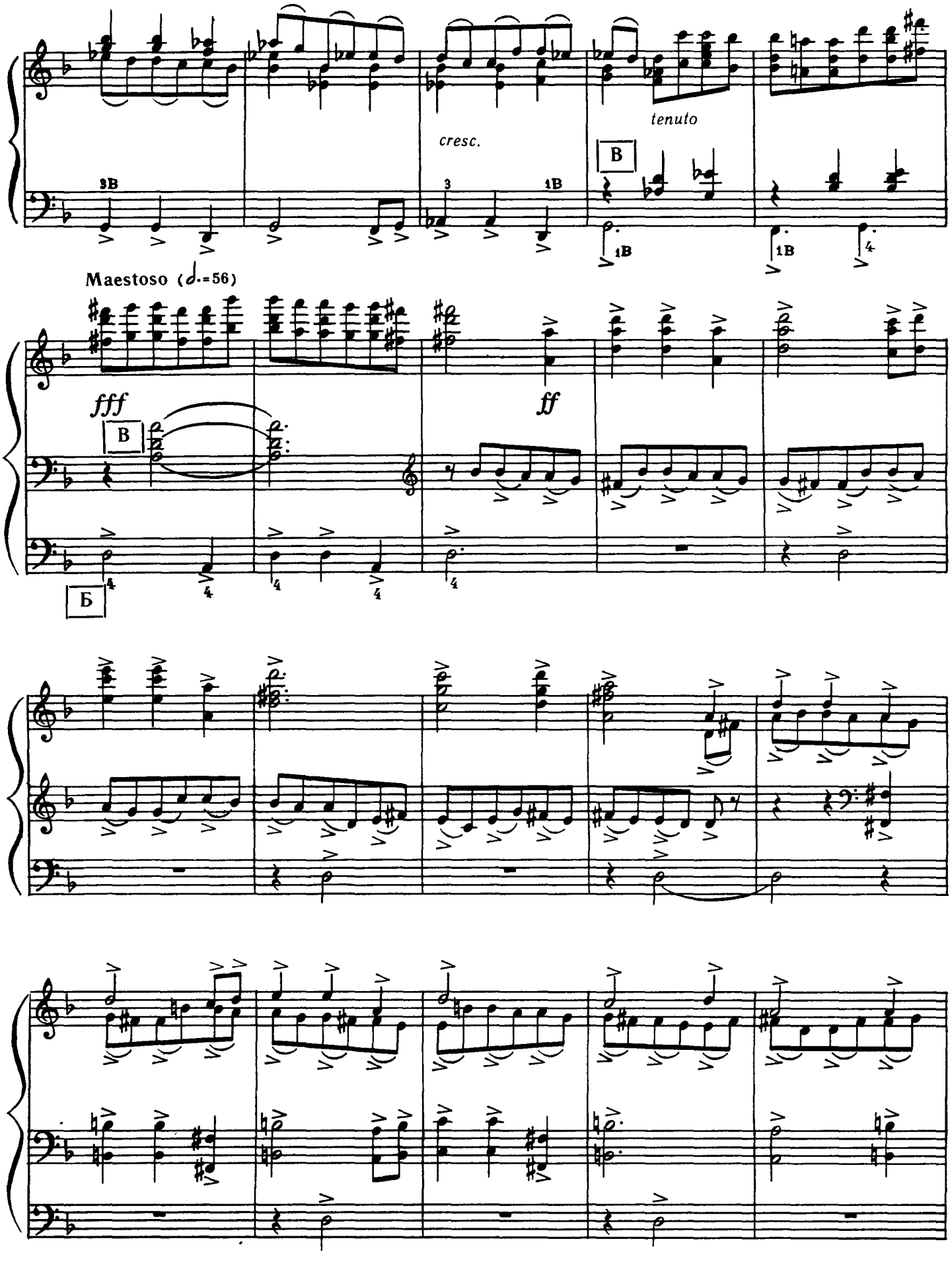
cresc.
tenuto
В
Maestoso (♩.=56)
fff
ff
В
Б

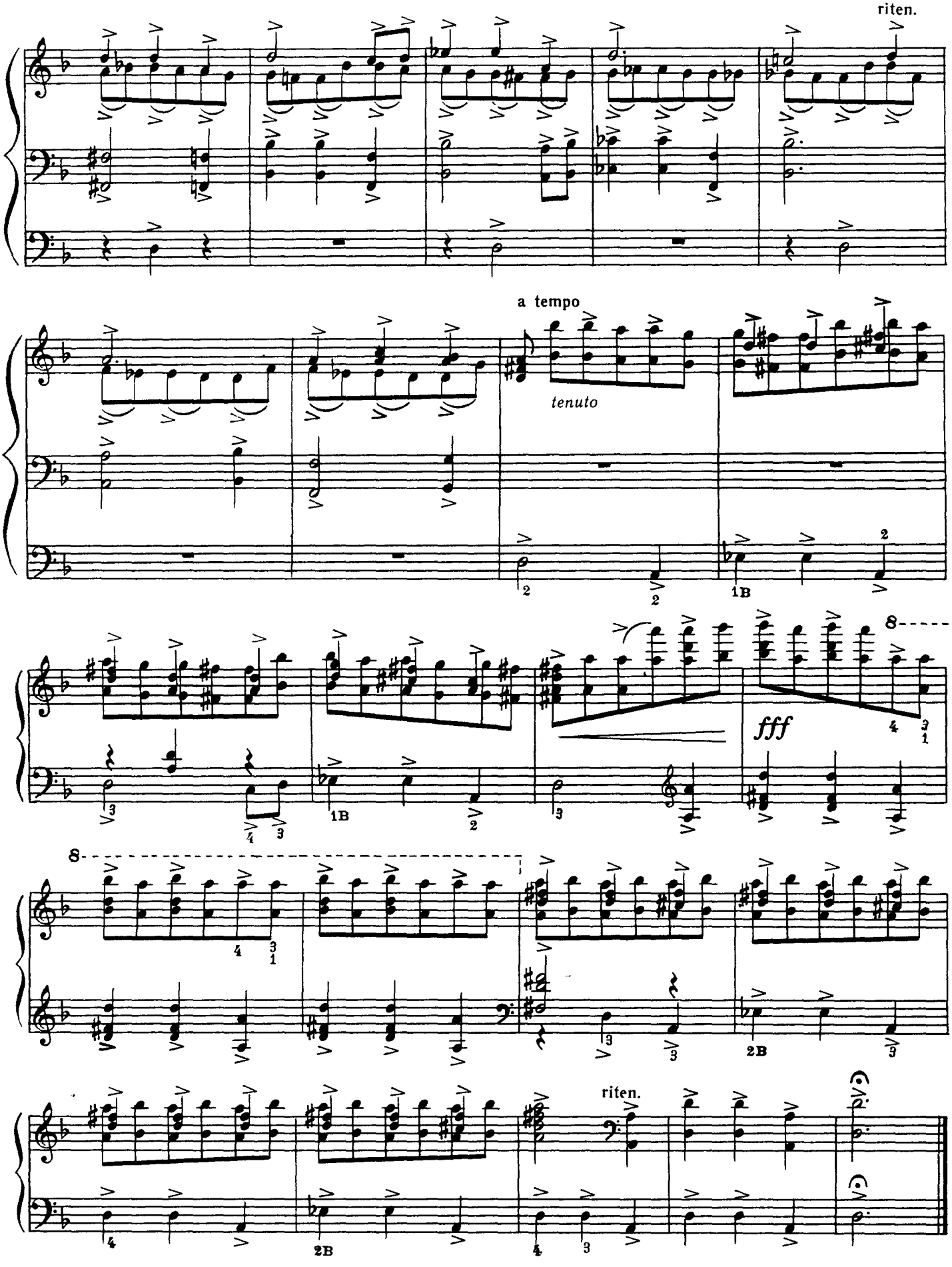
riten.
a tempo
tenuto
fff
riten.

ДВІ П'ЄСИ

з оркестрової сюїти
«Історія солдата»

І. Стравінський

ДВЕ ПЬЕСЫ

из оркестровой сюиты
«История солдата»

И. Стравинский

I

♩= 100

p

simile

mf

p

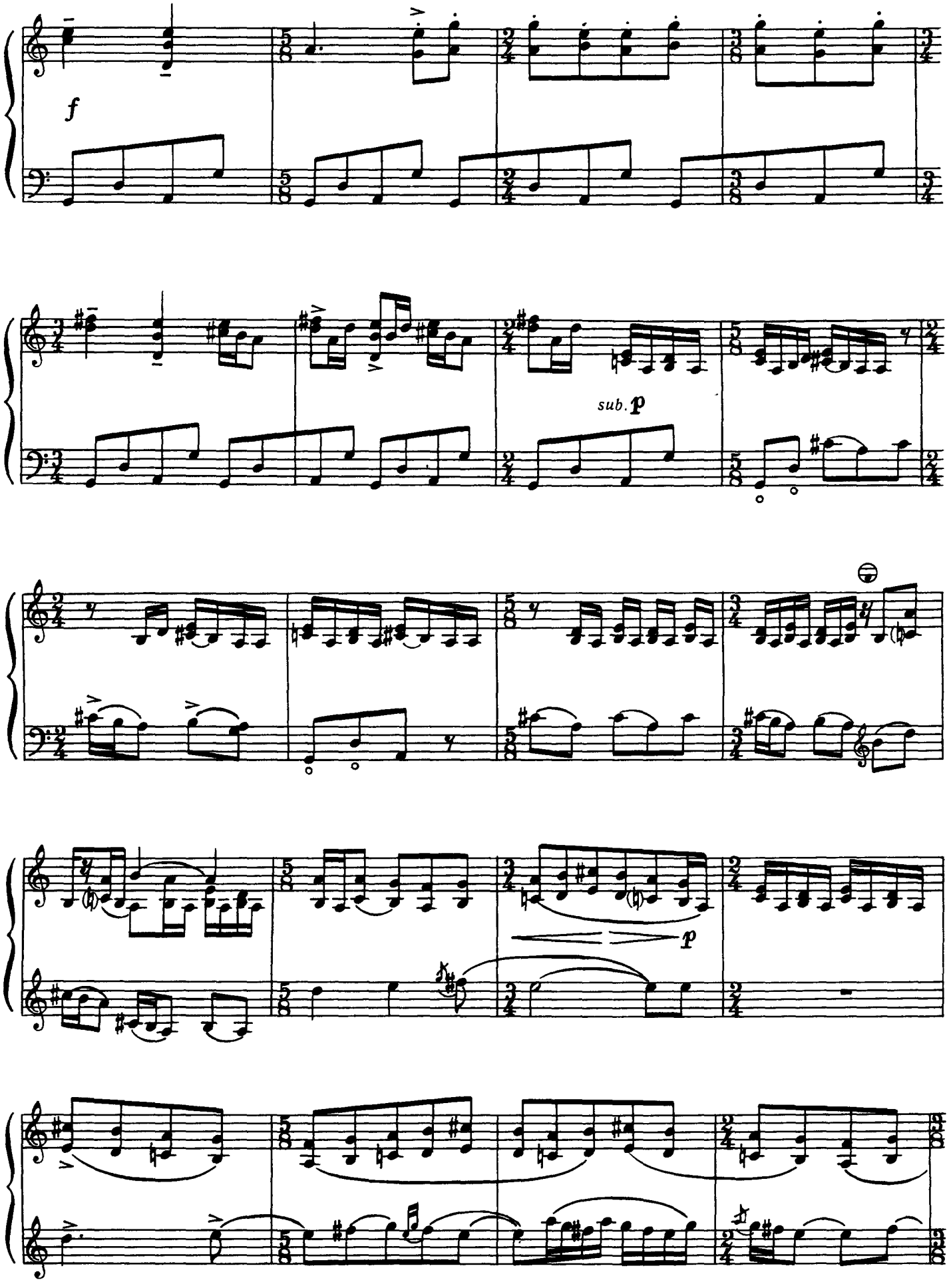
f
sub. p
p

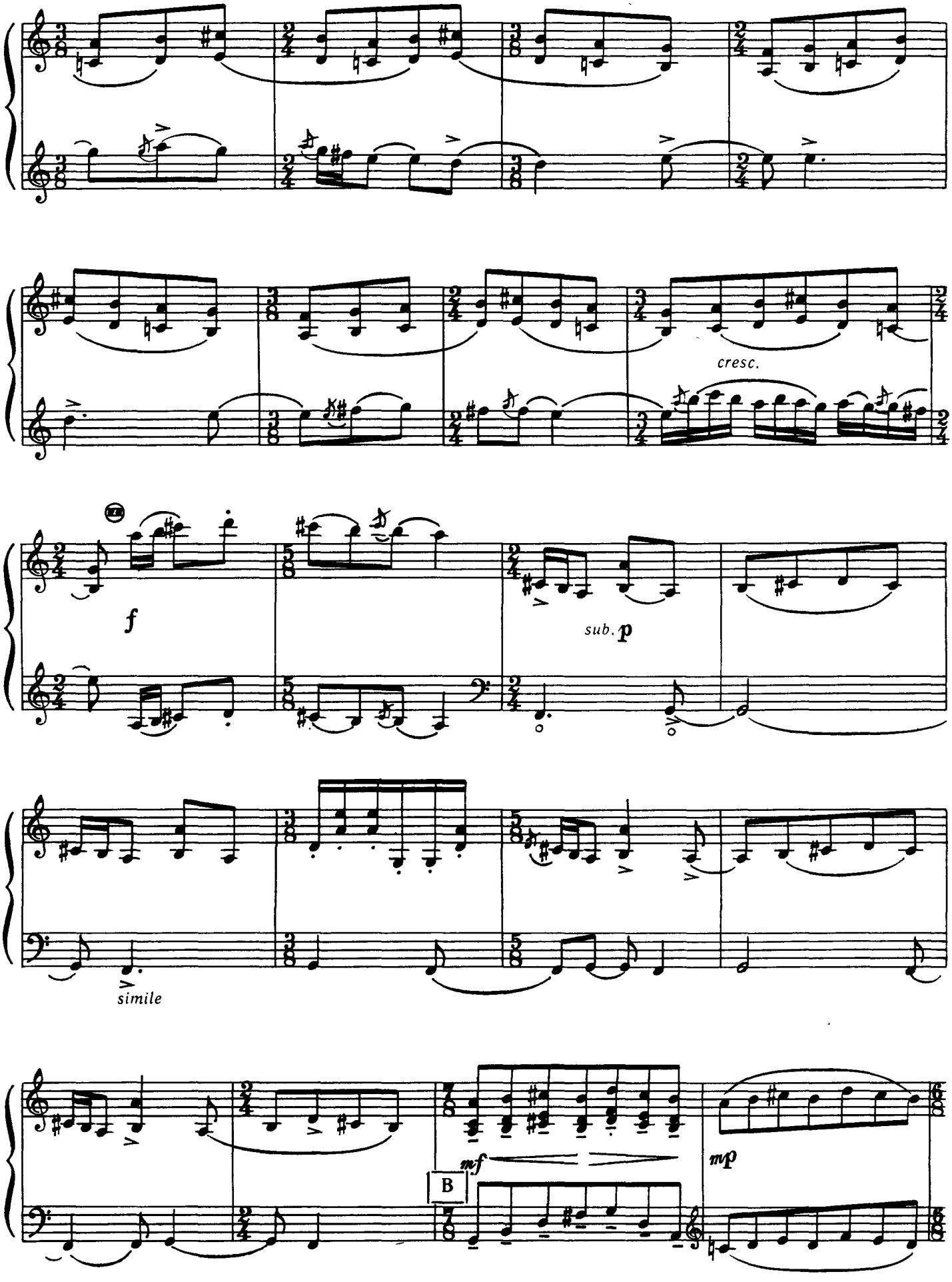
cresc.
f
sub. p
simile
mf
mp
B

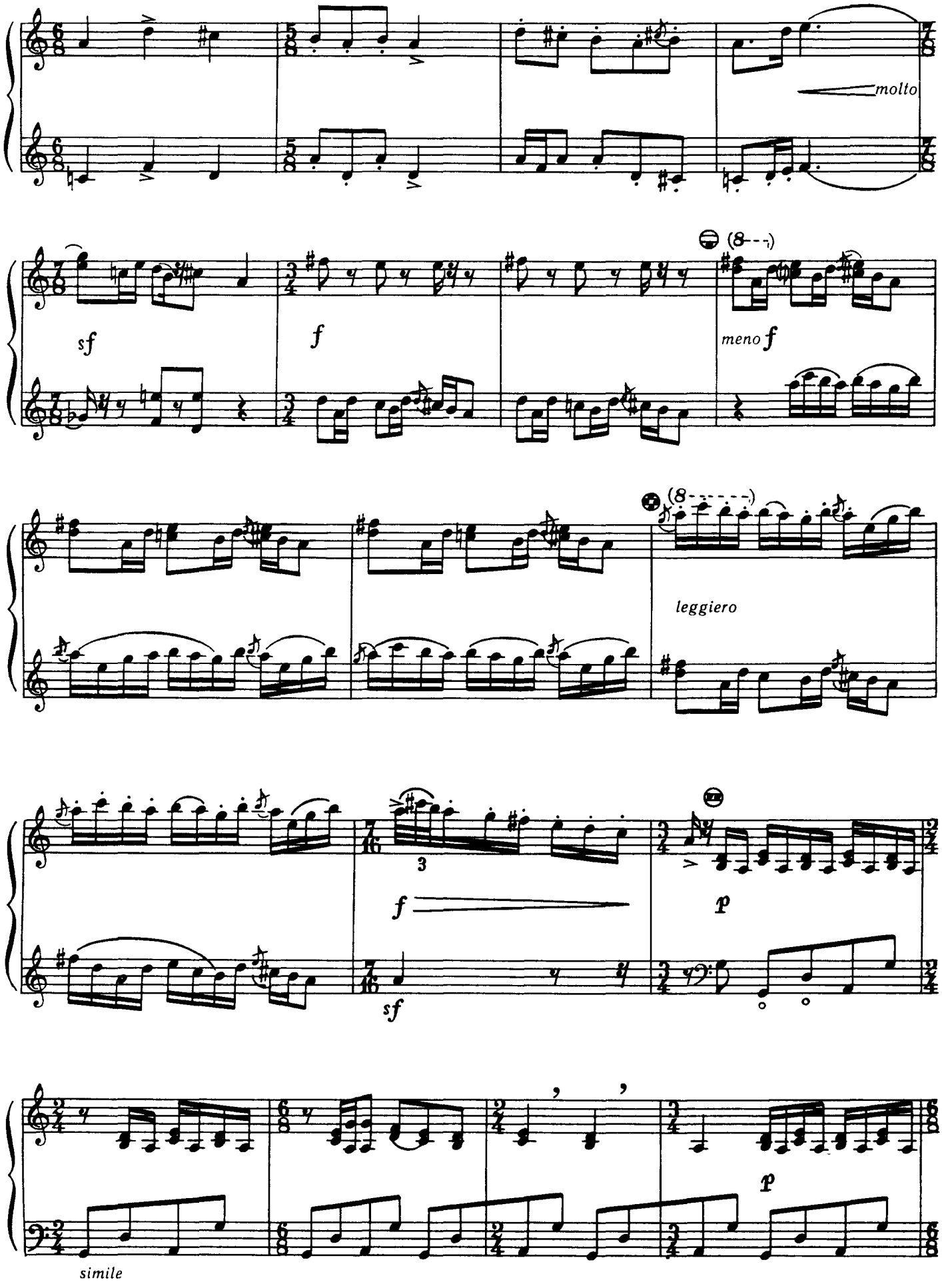
molto
sf
f
meno f
leggiero
f
sf
p
simile
p

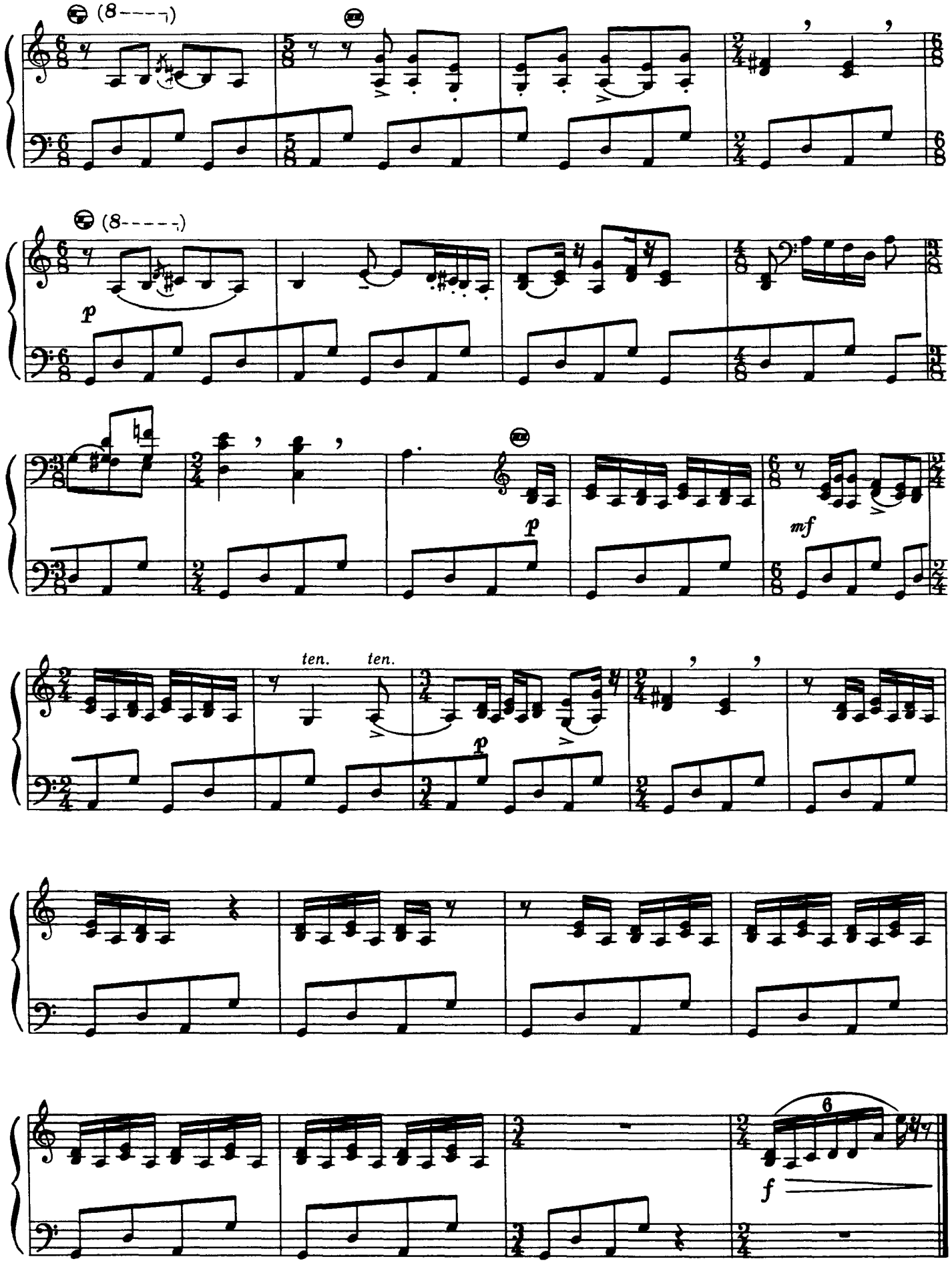
(8)
(8)
p
p
mf
ten.
ten.
p
f
6

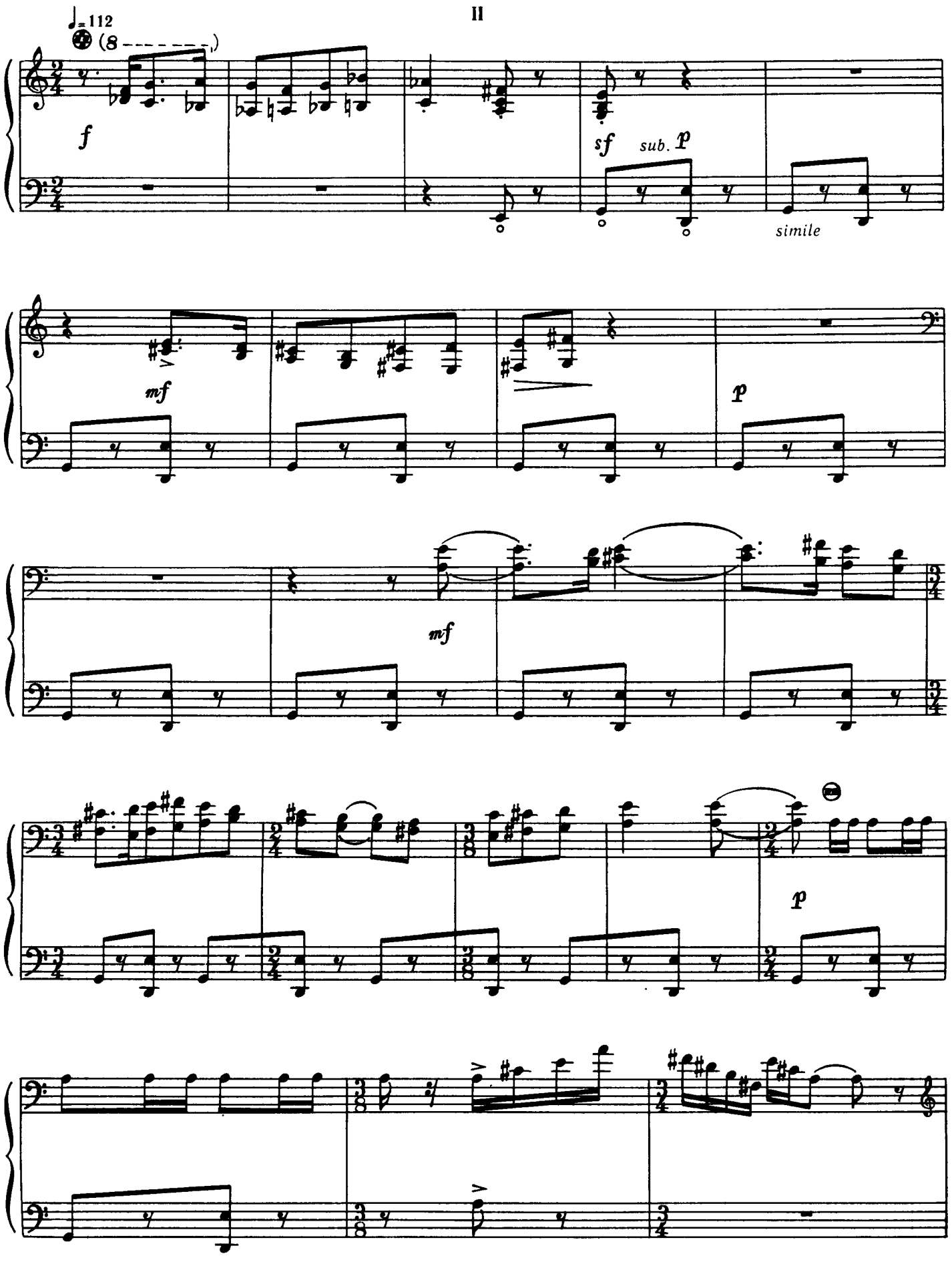
II
♩= 112
(8 - - - - - - - -)
f
sf
sub. p
simile
mf
p
mf
p

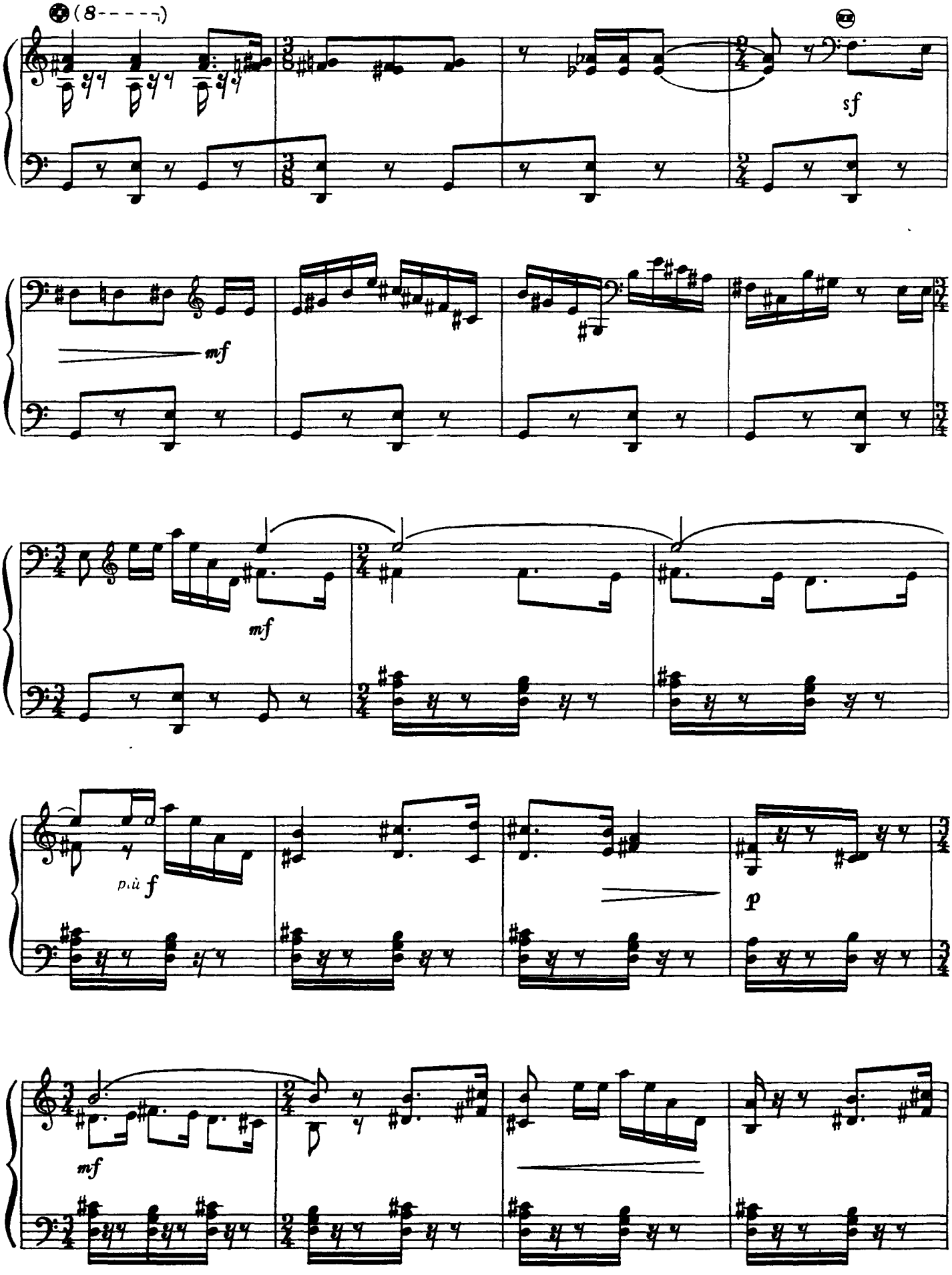
(8- - - - -)
sf
mf
mf
più f
p
mf

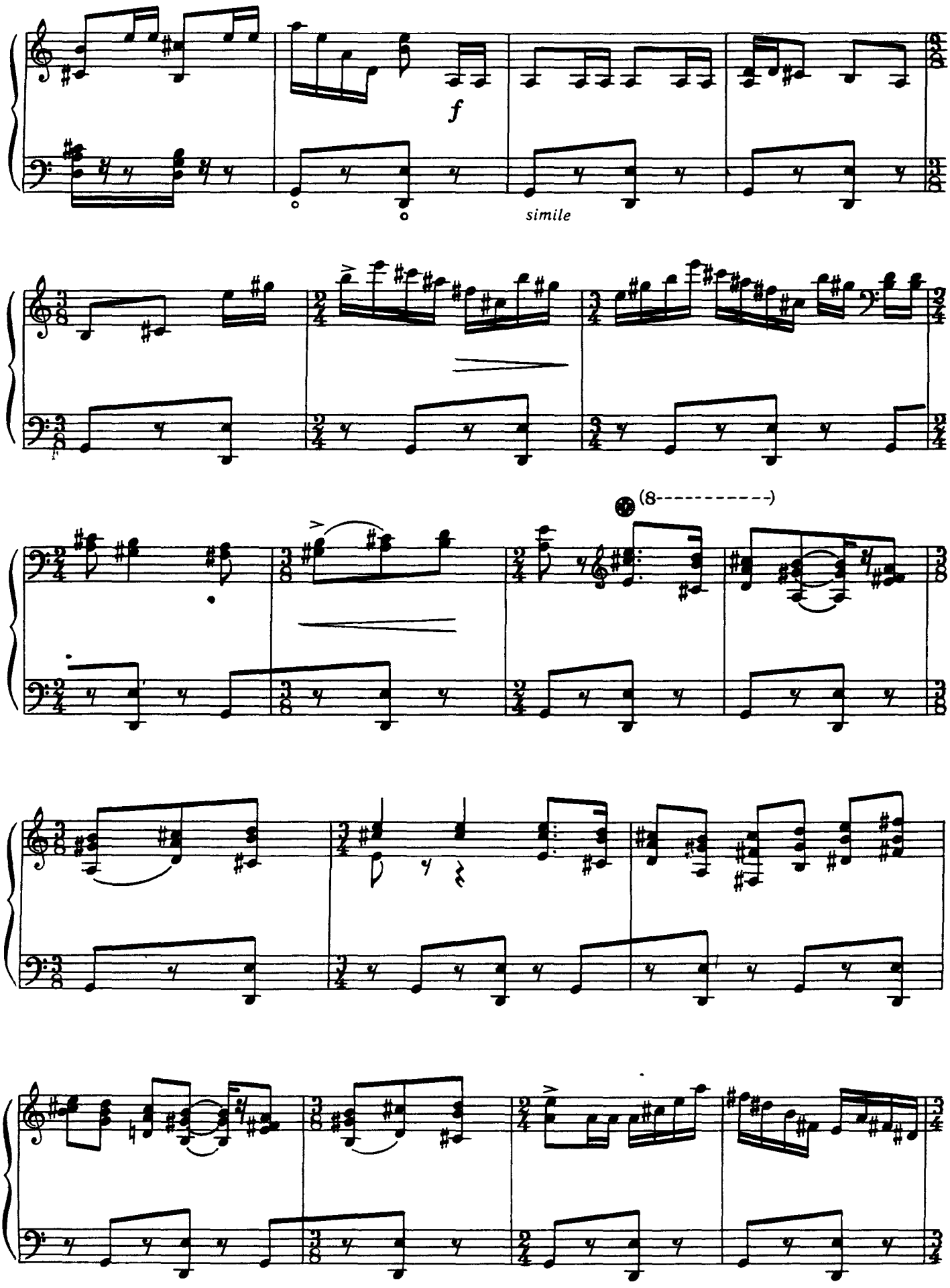
f
simile
(8----------)

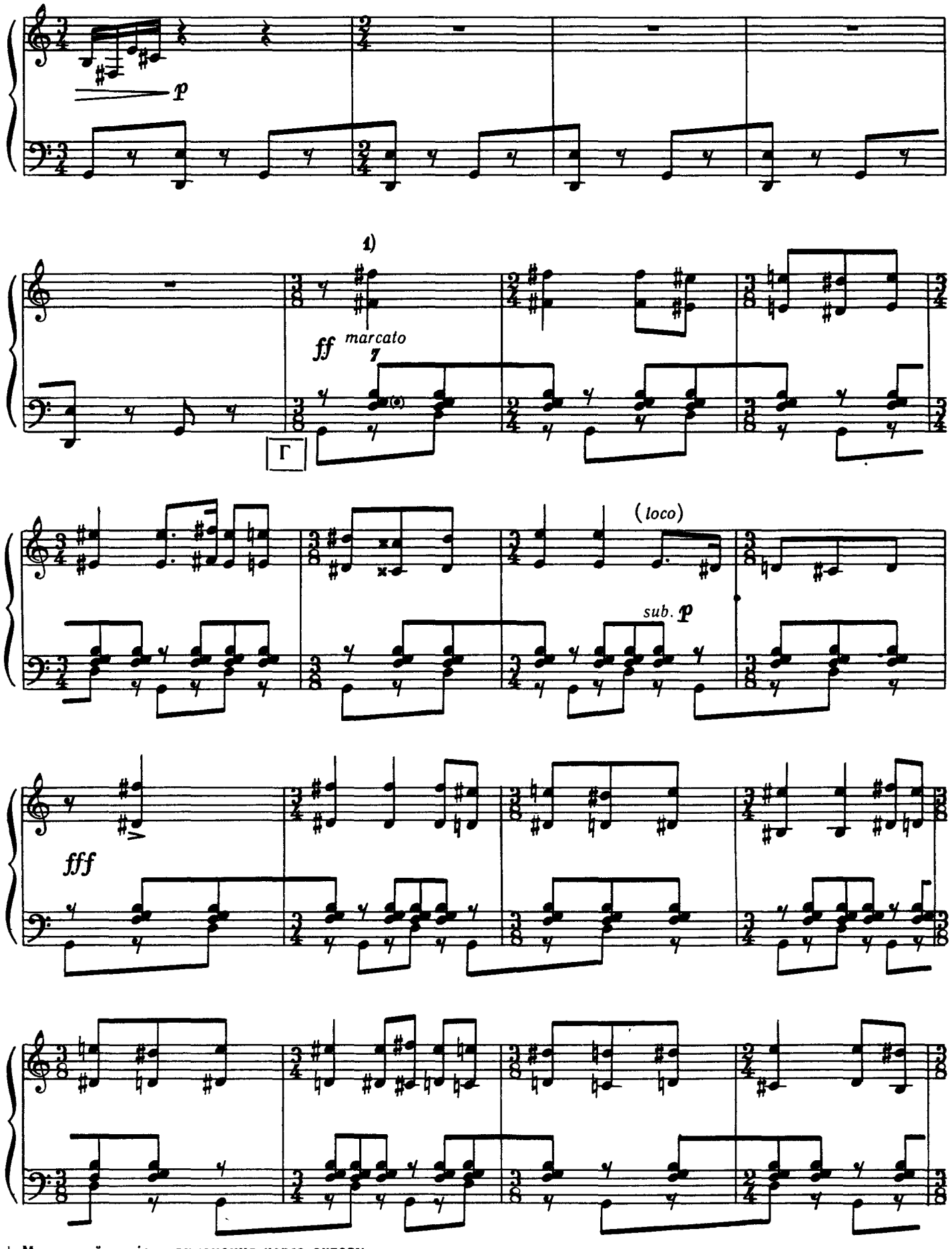

[1] Можливий варіант виконання через октаву.
Возможен вариант исполнения через октаву.

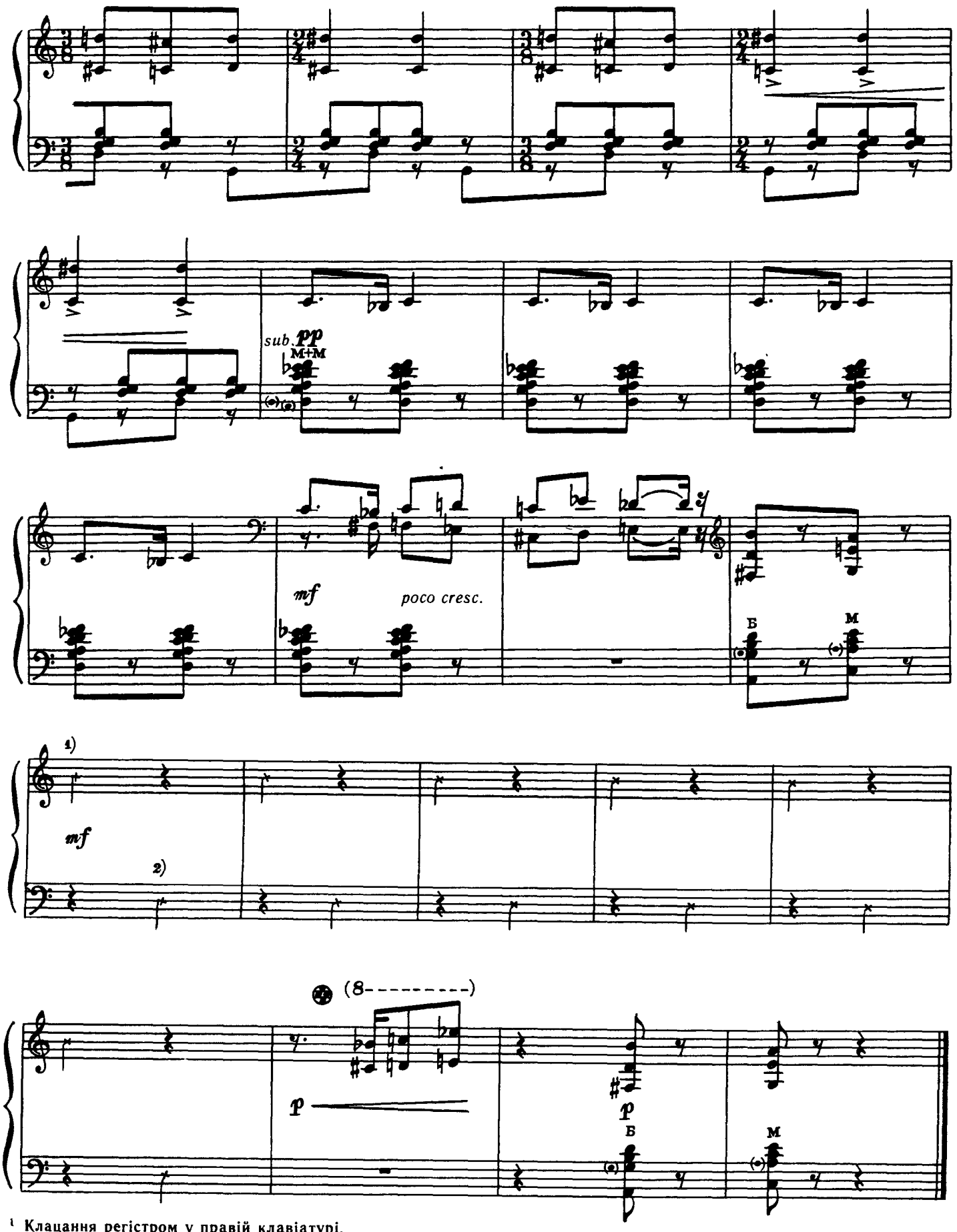

[1] Клацання регістром у правій клавіатурі.
Щелчок регистром в правой клавиатуре.

[2] Удар по кришці у лівій клавіатурі.
Удар по крышке в левой клавиатуре.

Дружині Ірині

ЧОТИРИ АКВАРЕЛІ

(1970)

В. Золотарьов

Жене Ирине

ЧЕТЫРЕ АКВАРЕЛИ

(1970)

В. Золотарев

I

[Moderato]

pp

poco a poco cresc.

f

p vibrato

© Видавництво «Музична Україна», 1977 р.

Ноты: Ale07.ru

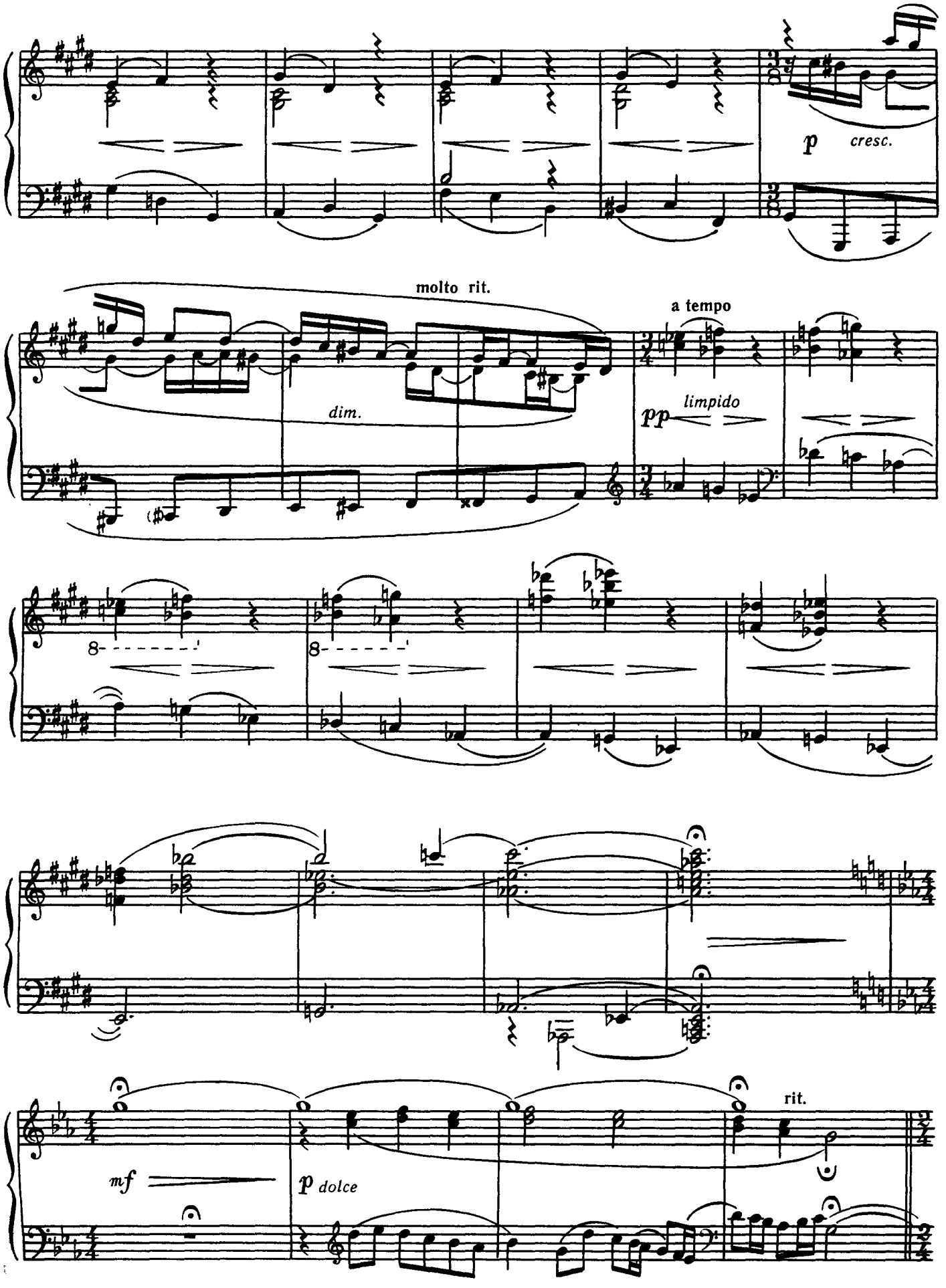
p
cresc.
molto rit.
dim.
a tempo
pp
limpido
8
8
mf
p dolce
rit.

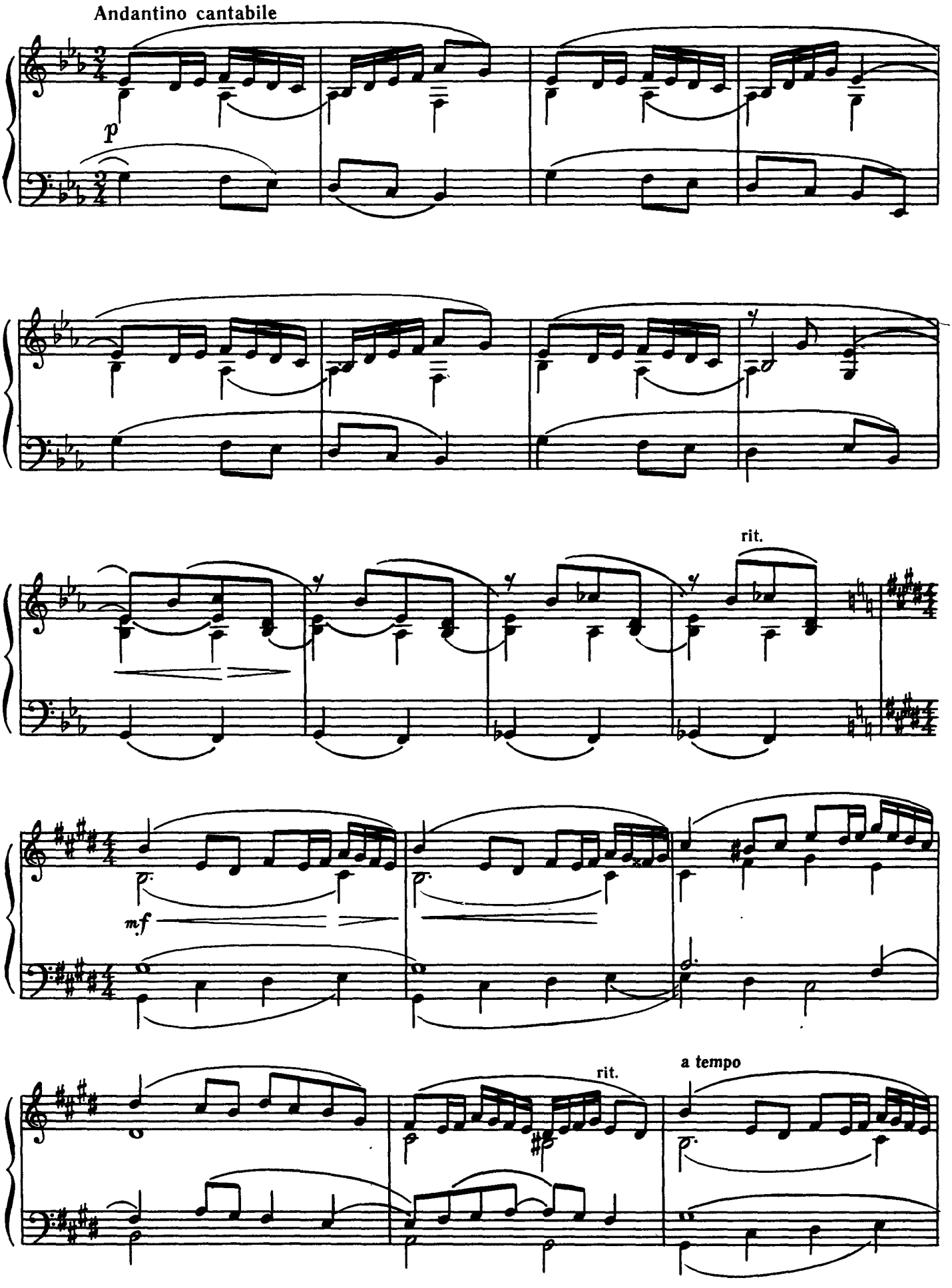
Andantino cantabile
p
rit.
mf
rit.
a tempo

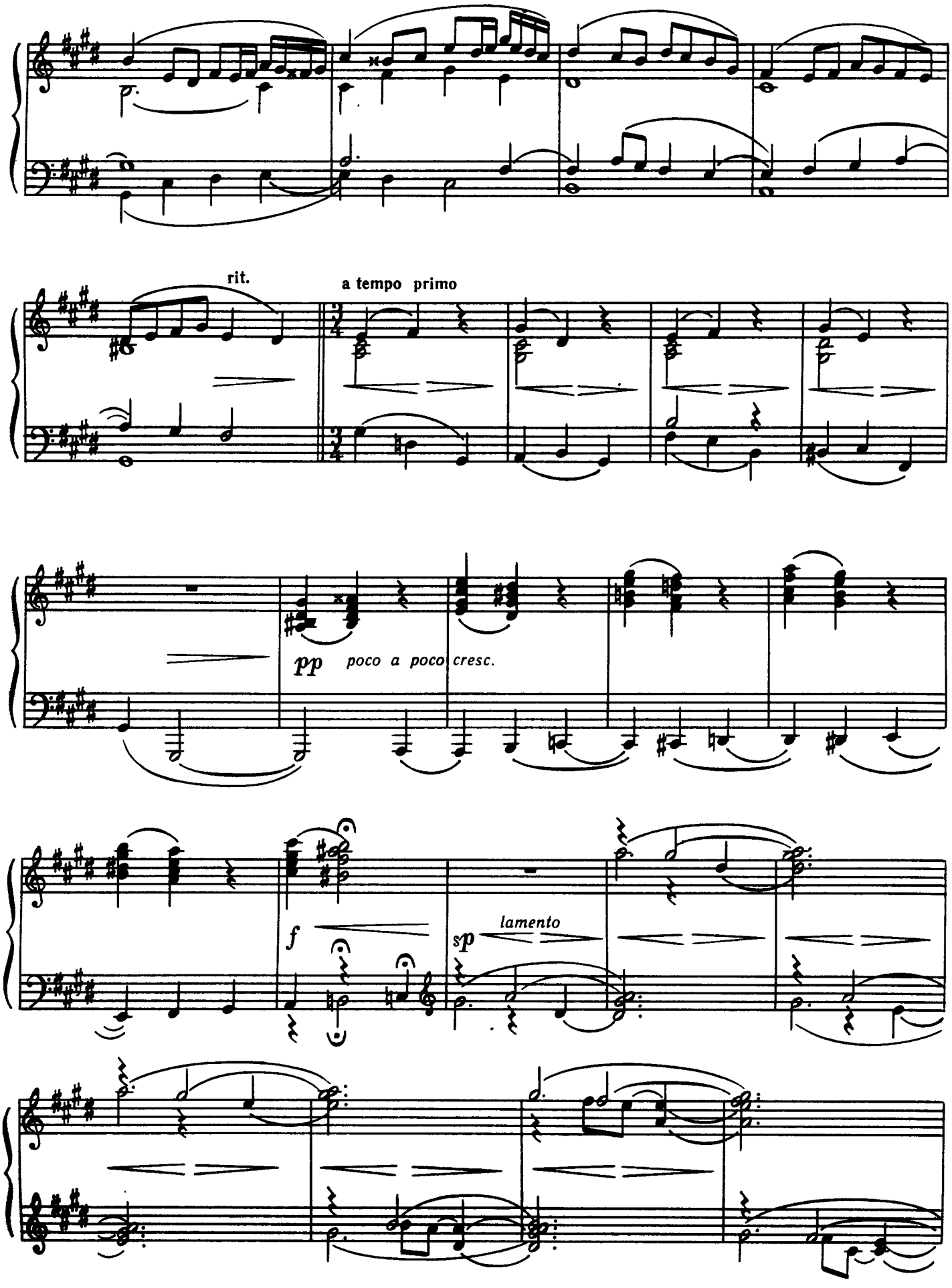
rit.
a tempo primo
pp
poco a poco cresc.
f
sp
lamento

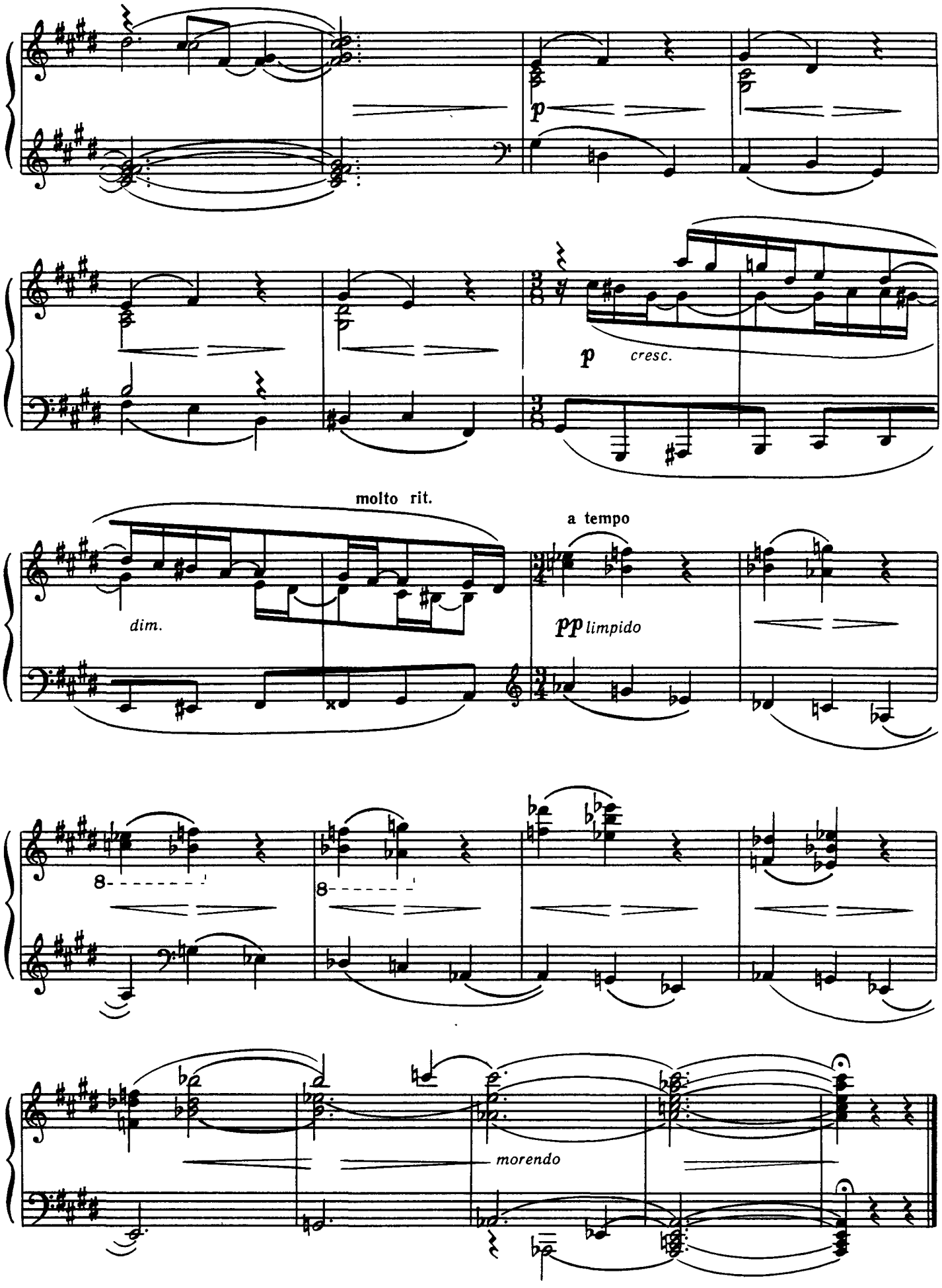
p
p
cresc.
molto rit.
dim.
a tempo
pp limpido
8
8
morendo

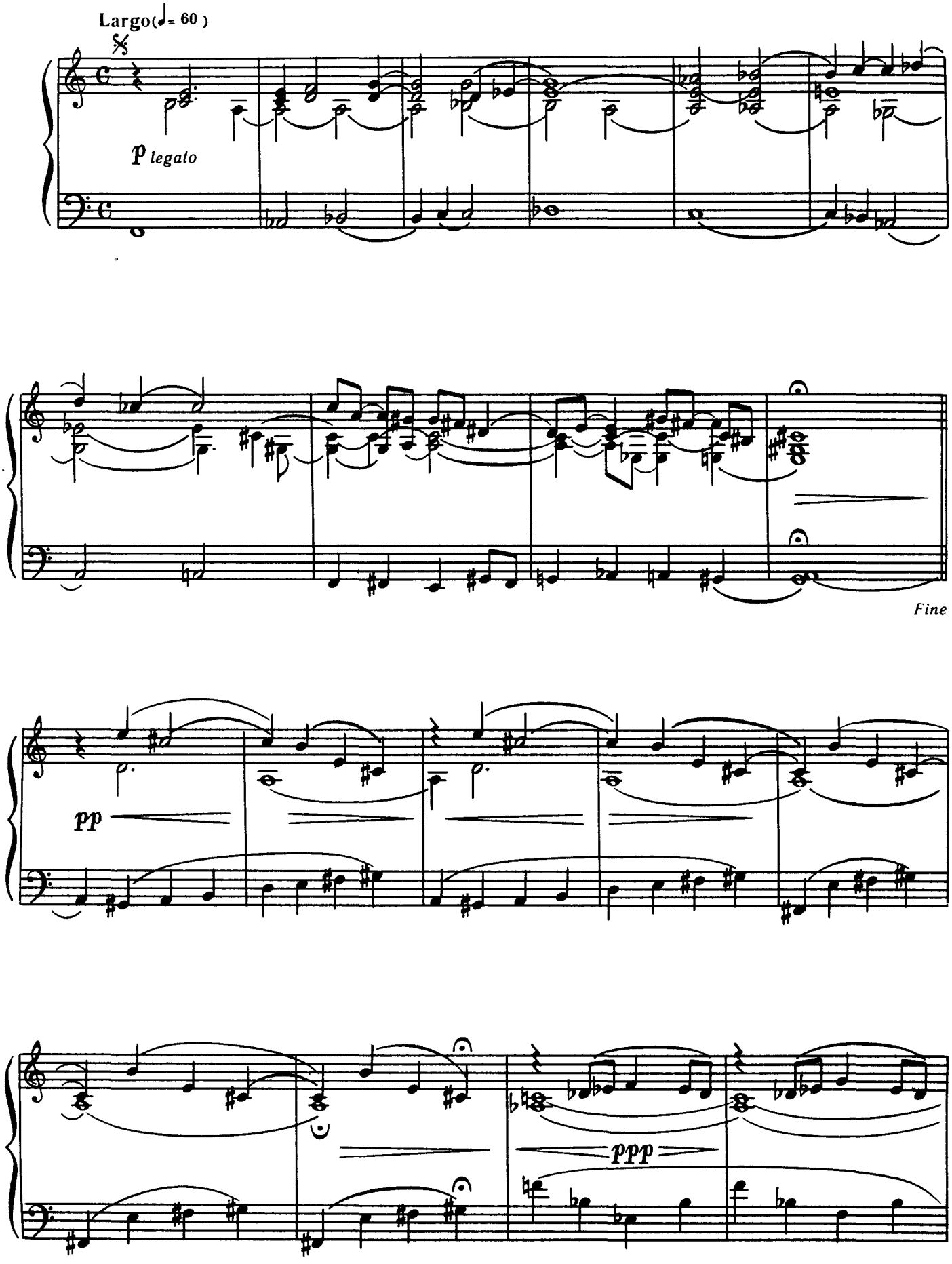
Largo(♩= 60)
p legato
Fine
pp
ppp

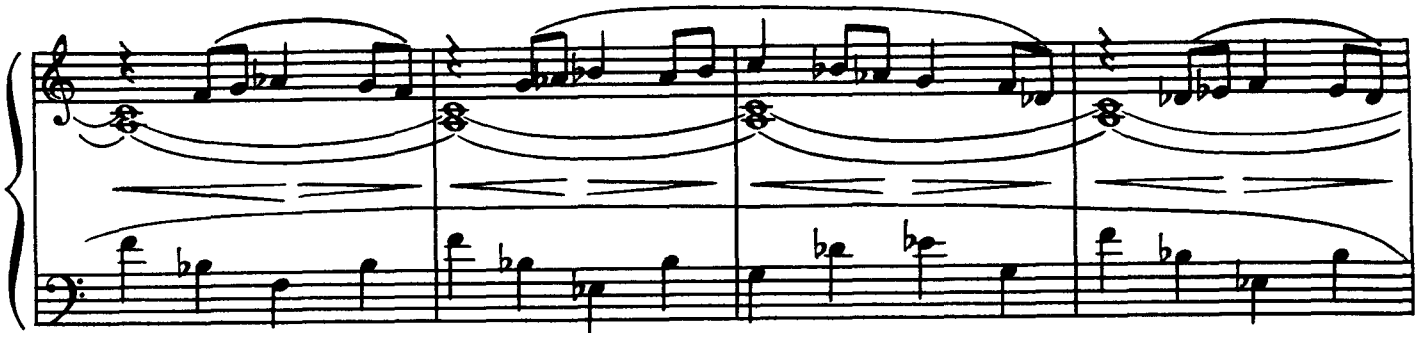

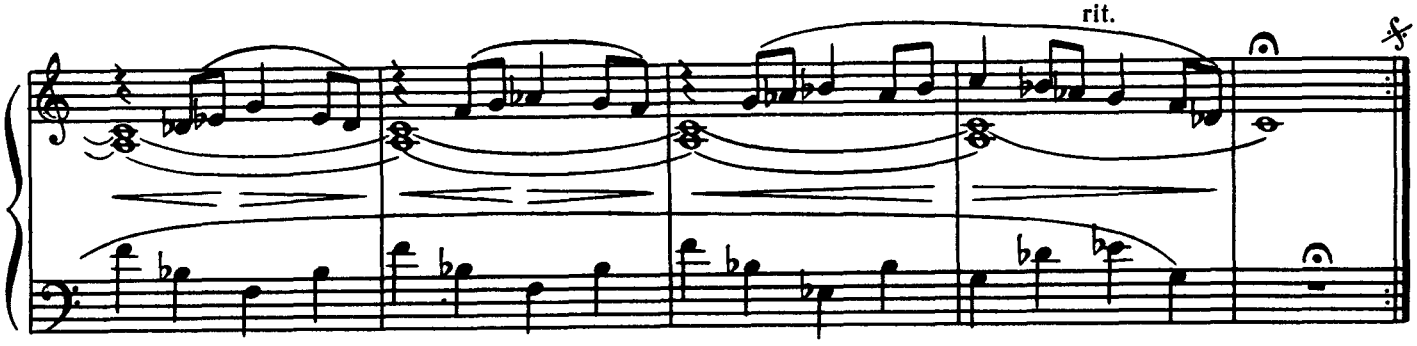

III

Andantino (♪. = 72)

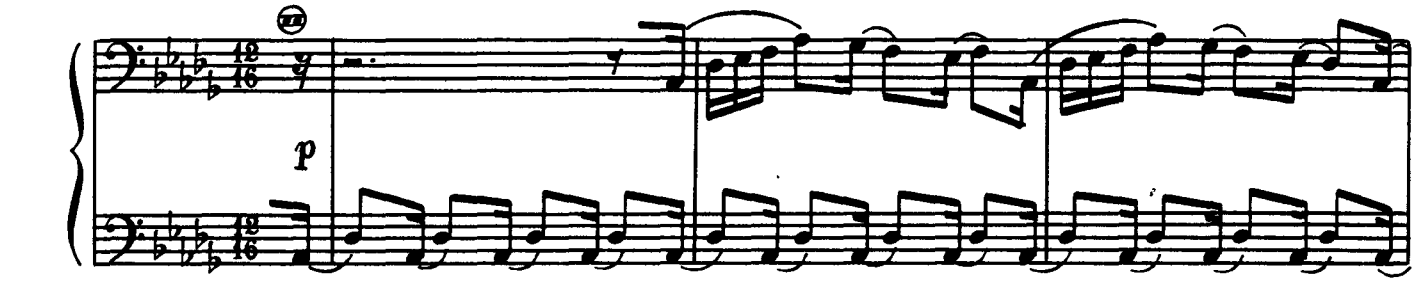

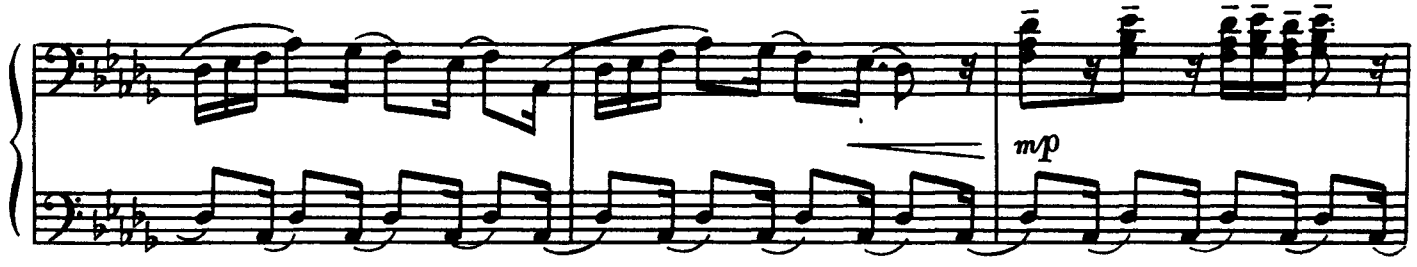

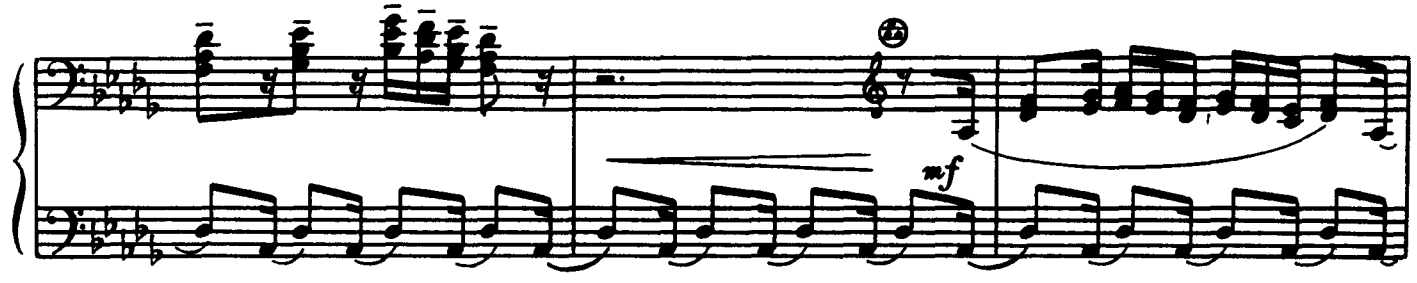

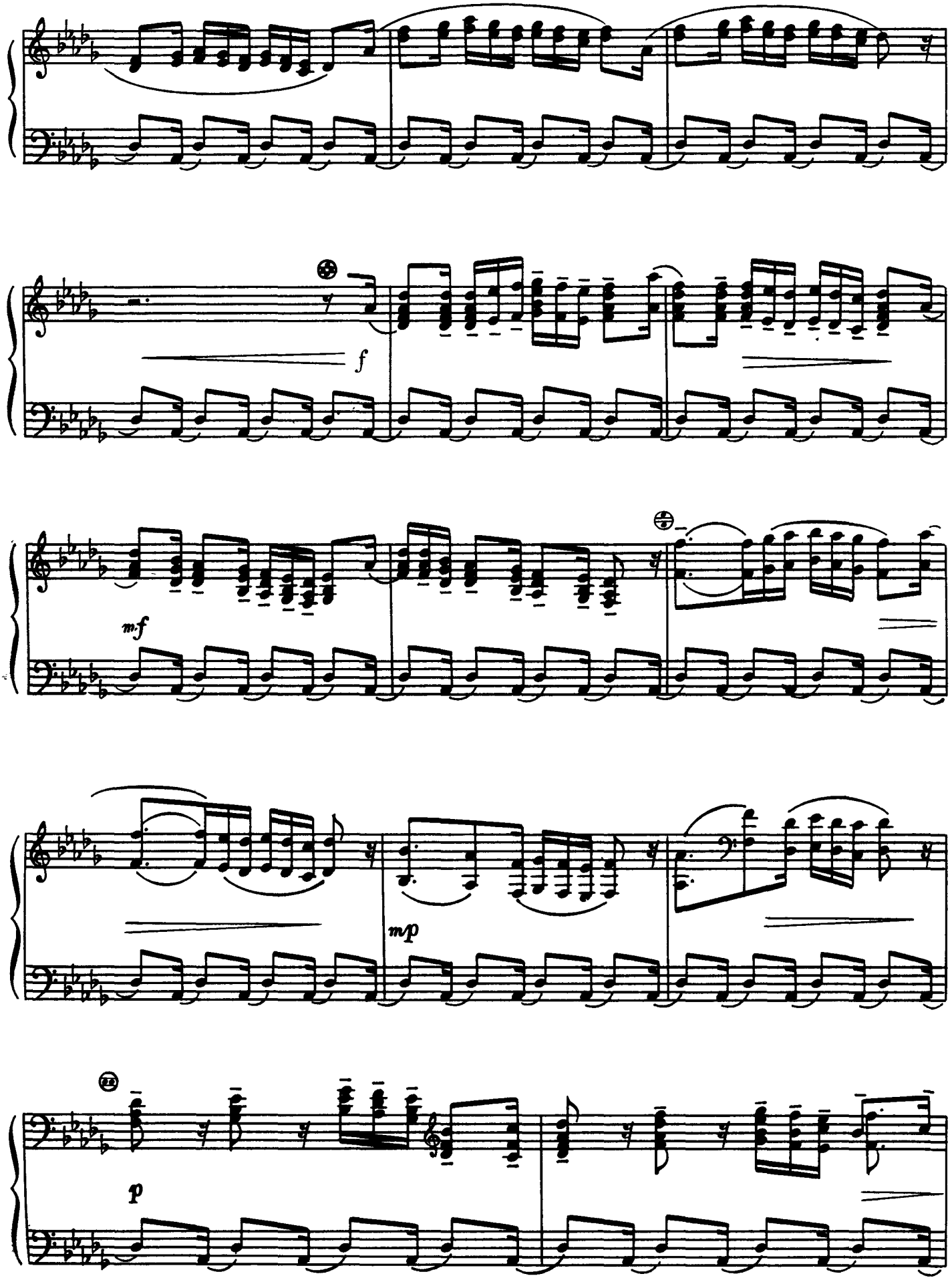
f
mf
mp
p

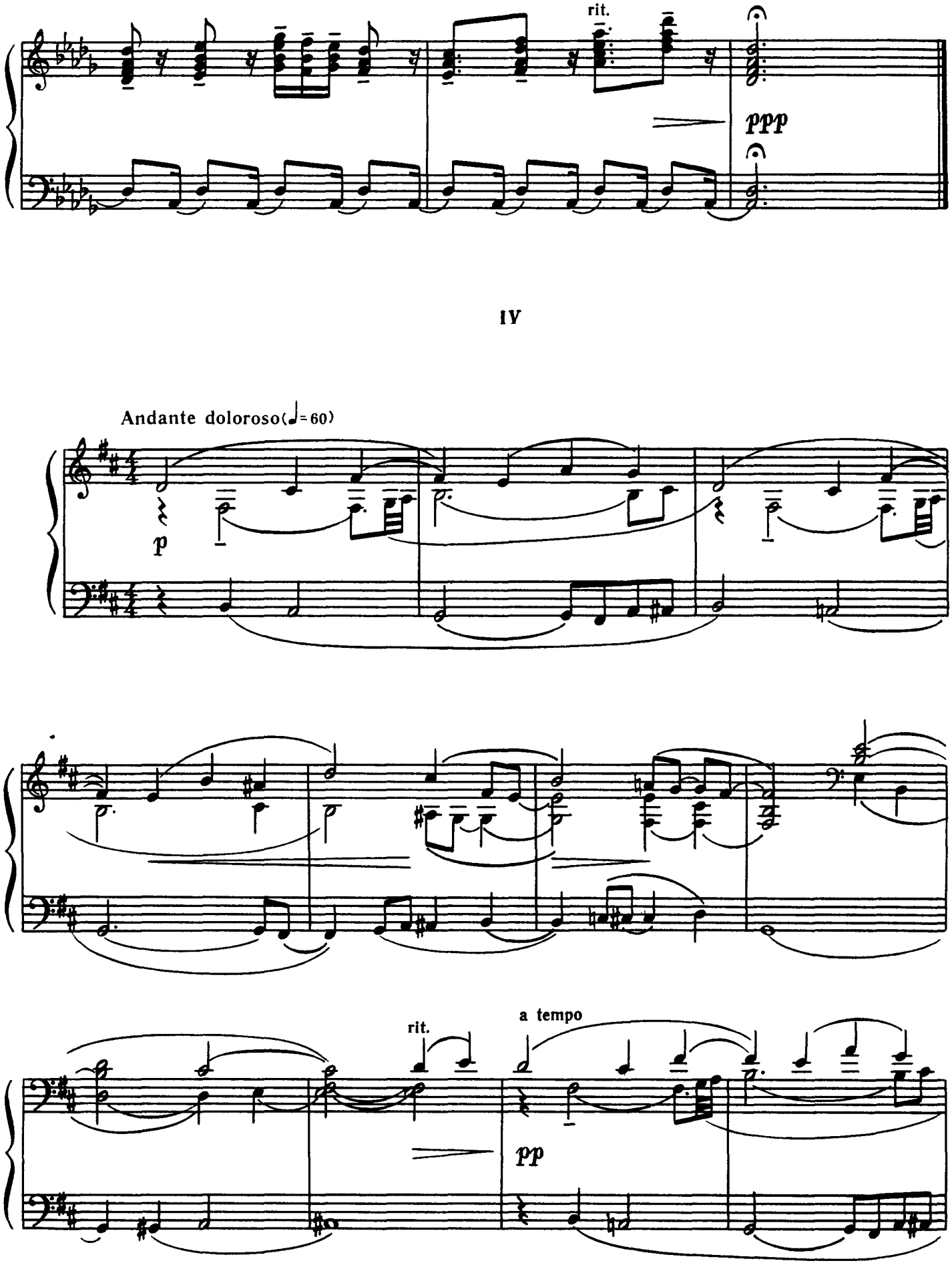
rit.
ppp
IV
Andante doloroso(♩=60)
p
rit.
a tempo
pp

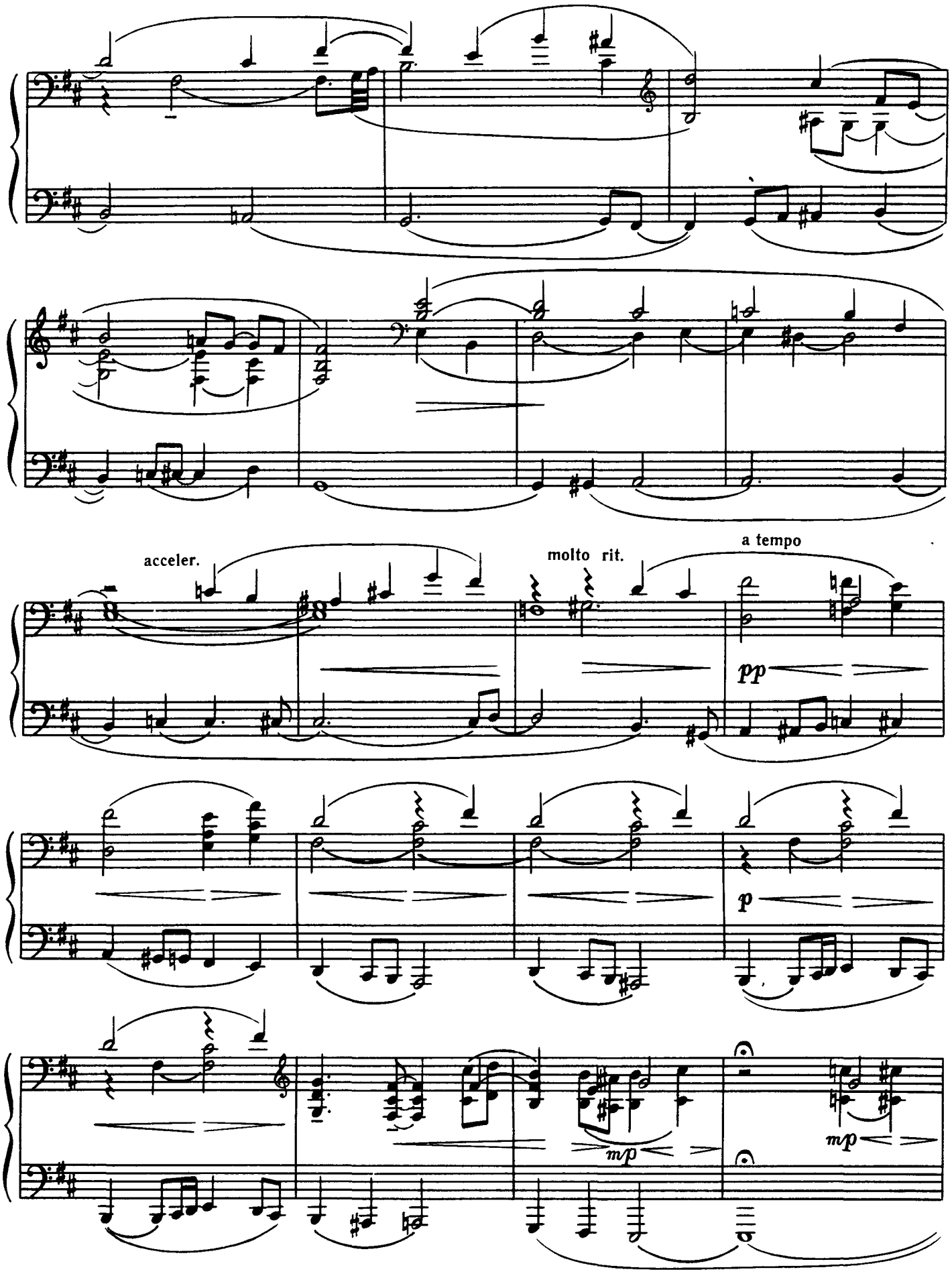
acceler.
molto rit.
a tempo
pp
p
mp
mp

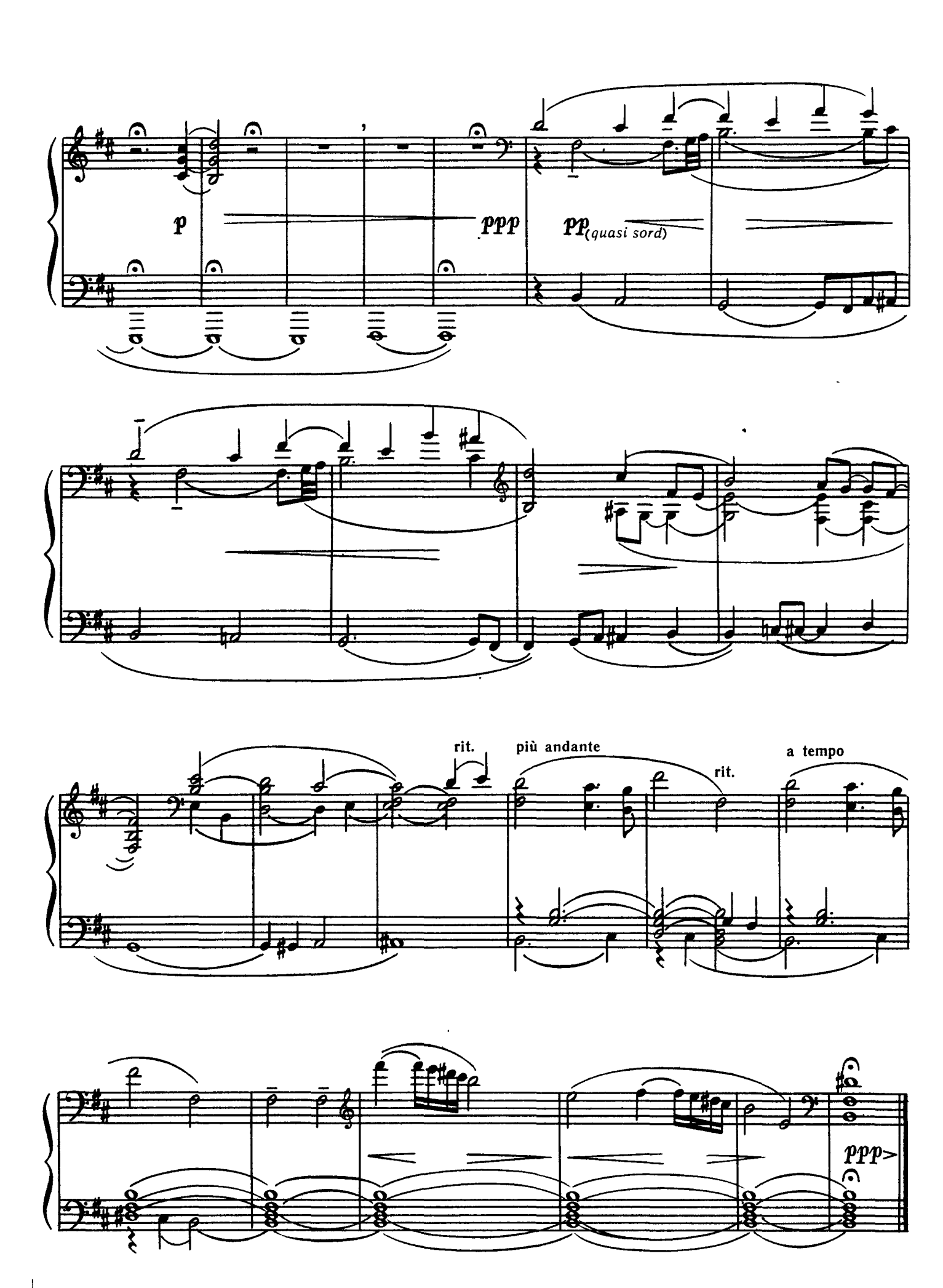
p
ppp
pp (quasi sord)
rit.
più andante
rit.
a tempo
ppp>

1 крб. 30 коп.

Владимир Владимирович Бесфамильнов
(Составитель)
АЛЬБОМ БАЯНИСТА
(Текст на украинском и русском языках)

Редактор Я. Р. Верещагін
Художник А. Й. Пустовійт
Художній редактор О. П. Лебедєва
Технічний редактор Р. Б. Шейнкман
Коректори Т. І. Павлюк, М. О. Серебряний

Темплан 1977 р. № 164. Здано на виробництво 18.II. 1977 р. Підписано до друку 7.IX. 1977 р. Формат 60×90 1/8. Папір офсетний № 1. Умовно-друк. арк. 10,5. Обліково-видавн. арк. 12,94. Тираж 8000. Зам. 7-3036. Ціна 1 крб. 30 коп. Видавництво «Музична Україна», Київ, Пушкінська, 32. Київська нотна фабрика республіканського виробничого об'єднання «Поліграфкнига» Держкомвидаву УРСР, Київ, Фрунзе, 51-а.